

综合点评

主力合约收盘价	95930	主力合约涨跌幅	0.61%	加权合约持仓量变化	-4036	仓单数量变化	-6105
---------	-------	---------	-------	-----------	-------	--------	-------

投资建议

3月30日, 文华商品指数冲高回落, 有色板块走势偏强 (主要由沪锡带动)。之前美国公布2月非农数据, 数据较差, 本应该利多贵金属及有色, 但市场反应微弱, 由此可见, 铜期货价格的主要倾向高油价推升通胀方向转变, 基本面向好。本月有昆能澳洲冶炼厂罢工及美国某矿区停产事件发生, 但铜价盘中几乎无反应, 再次印证了对通胀的悲观预期已成为铜价变动主旋律。周三夜间接公布的美国核心CPI大超预期, 同时美联储最新利率决议显示26年降息一次, 导致有色金属及贵金属大涨。沪铜基本面角度, 国内铜现货市场出现明显好转, 主因是铜价下跌刺激终端需求, 国内库存明显去化。目前原油价格仍是压制铜价的主要因素, 但铜的中长期逻辑叙事还在, 2026年仍是供需偏紧的主旋律。上周末美伊冲突烈度抬升, 国际油价持续攀高, 但目前油价对铜价的压制略有减弱。我们在铜价91000-92000区间建议轻仓多单, 目前多单持有, 止损设置在成本处附近。
风险提示: 关税政策风险、地缘冲突风险、突发产业事件等

重点数据

指标	时间	前一期	当前期	变化
现货价格	2026/3/30	95270	95035	-235
硫酸价格	2026/3/30	1200	1250	50
现货升贴水	2026/3/30	-105	-65	40
精废价差 (元/吨)	2026/3/30	1180	1030	-150
洋山铜溢价	2026/3/30	69	69	0.00%
冶炼加工费 (美元/吨)	2026/3/27	-67.5	-67.6	-0.1
海外显性库存 (吨)	2026/3/27	945890	948744	-0.12%
上期所库存 (吨)	2026/3/27	411121	359135	12.64%
国内社会库存 (万吨)	2026/3/26	48.62	44.08	9.34%
铜精矿港口库存 (万吨)	2026/3/27	31.5	45.8	-45.40%

数据追踪

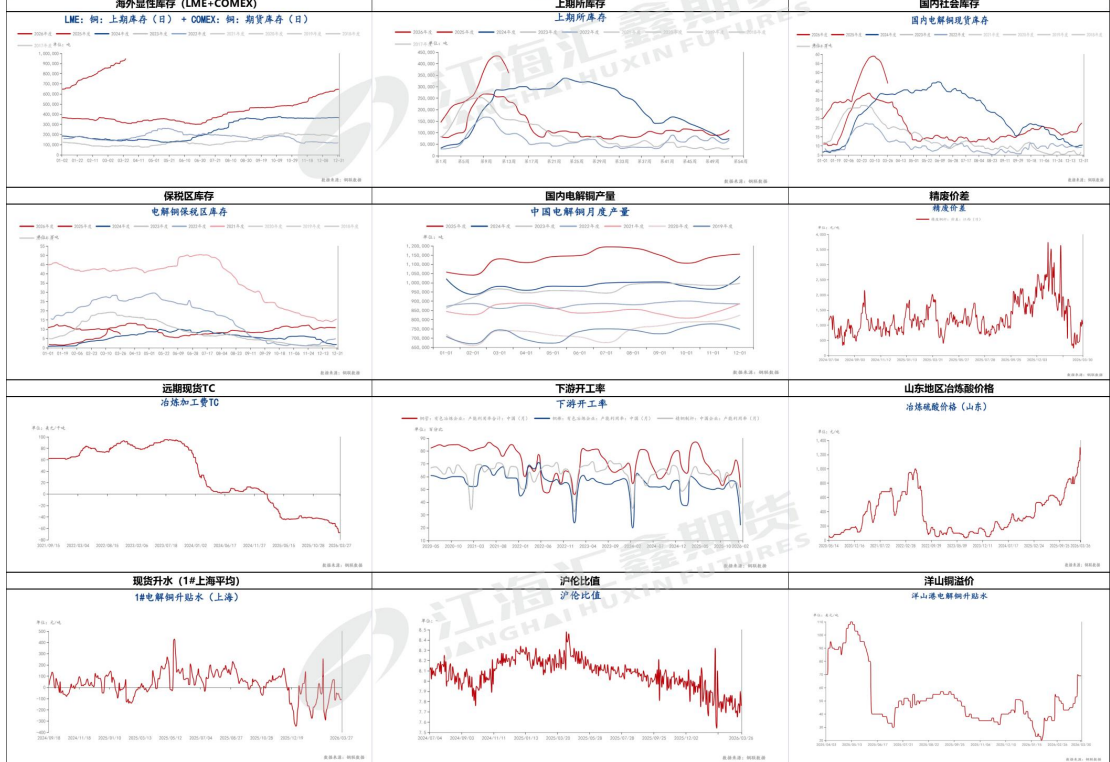

资料来源: 钢联、卓创、同花顺及其他公开信息, 江海汇鑫期货整理
免责声明: 本报告的信息均来自于公开资料, 我公司对这些信息的准确性和完整性不作任何保证, 也不保证所包含的信息和建议不会发生任何变化。我们力求报告内容的客观、公正, 但报告中的任何观点、结论和建议仅供参考, 不构成操作建议, 投资者据此作出的任何投资决策与本公司和作者无关, 由投资者自行承担结果。