

综合点评

玉米主力合约4月9日收盘2354元,和上一交易日价格上涨9元(涨幅0.38%),加权持仓量增加2989手,玉米期货持仓变动幅度有所收敛。山东地区玉米深加工企业早间剩车辆(可以表征农户售粮积极性)近期依旧在高位徘徊,昨天激增到1924年后今日回落至999年。

投资建议

4月9日,文华商品指数低开高走,农产品板块稳步上涨。玉米方面,3月11日夜闻,美国农业部公布3月份供需报告,USDA对于3月份的玉米供需情况数据较2月份没有变化,对价格暂无影响。国内方面,前期玉米价格上涨主因是终端库存低位,且基层上粮大幅不及预期。但随着近期气温回升明显,农户售粮速度加快,同时小麦因国储拍卖量不断增加打压价格,对玉米形成替代优势,叠加养殖业因利润较差从而高价收粮的能力较弱,因此玉米期货从2400高点逐步回落。以山东地区为例,若深加工企业售粮车辆超过500辆,收购方大概率会压价收购,而前几日快速增至近两千量,现货价格受到明显压制。但当前基层余粮并不多,集中上量后货源更多集中在渠道商手中,从今日公布的终端库存来看,依旧处于近几年同期低位,因此其后价格预计将是区间震荡态势,建议暂时观望。

风险提示: 天气扰动风险、地缘冲突风险、突发产业事件等

重点数据

指标	时间	前一期	当前期	变化
玉米价格指数	2026/4/9	2294	2294	0
玉米日度基差(元)	2026/4/9	40	31	-9
玉米小麦现货价差(元)	2026/4/9	194	196	1.03%
北方四港库存(万吨)	2026/4/7	288.8	294	1.80%
深加工企业玉米库存(万吨)	2026/4/9	471.1	480.4	1.97%
饲料企业库存可用天数	2026/4/9	30.41	30.1	-1.02%
我国玉米月度进口量(吨)	2026/3/20	373939	170915	-54.29%
玉米深加工企业早间剩车辆	2026/4/9	1924	999	-48.08%
主要深加工企业玉米消费量	2026/4/8	130.3	127.89	-2.41
淀粉基差	2026/4/9	211	198	-13
小麦淀粉-玉米淀粉	2026/4/9	-30.00	-30.00	0
玉米淀粉-玉米价差	2026/4/9	620	620	0

数据追踪

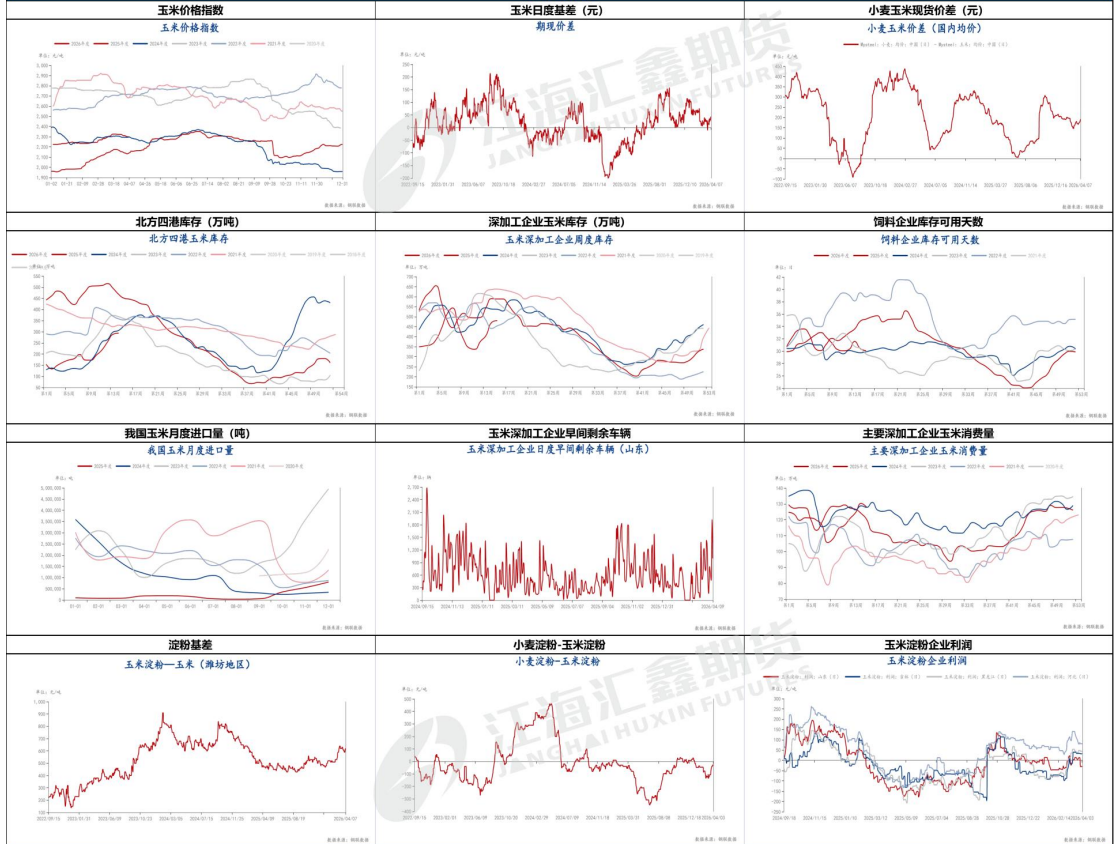

資料來源: 鋼聯、卓創、同花順及其他公開信息, 江海匯鑫期貨整理
 免責聲明: 本報告的信息均來源於公開資料, 我對這些信息的準確性和完整性不作任何保證, 也不保證所包含的信息和建議不會發生任何變化。我們力求報告內容的客觀、公正, 但報告中的任何觀點、結論和建議僅供參考, 不構成操作建議, 投資者應根據此作出的任何投資決策與本報和作者無關, 由投資者自行承擔後果。