

综合点评

玉米主力合约4月16日收盘2367元,和上一交易日价格下跌1元(跌幅0.04%),加权持仓量减少11102手,玉米期货持仓变动幅度有所收敛。山东地区玉米深加工企业早间剩车辆(可以表征农户售粮积极性)近期依旧在高位徘徊,今日略降至820车。

投资建议

4月16日,文华商品指数上涨明显,农产品板块亦是上涨。玉米方面,3月11日夜闻,美国农业部公布3月份供需报告,USDA对于3月份的玉米供需数据较2月份没有变化,对价格暂无影响。国内方面,前期玉米价格上涨主因是终端库存低位,且基层上粮不及预期,但随着近期气温回升明显,农户售粮速度加快。同时小麦因国储拍卖量不断增加打压价格,对玉米形成替代优势,叠加养殖业因利润较差从而高价收粮的能力较弱,因此玉米期货从2400高点逐步回落。以山东地区为例,若深加工企业售粮车辆超过500辆,收购方大概率会压价收购,近期该数据一度上升至接近2000车,目前有回落但仍然稳局500车以上,现货价格受到明显压制。但当前基层余粮并不多,集中上量后货源更多集中在渠道商手中,同时目前农产品有开始炒作厄尔尼诺极端天气的迹象,因此其后期价格预计将是区间震荡态势,建议暂时观望。

风险提示: 天气扰动风险、地缘冲突风险、突发产业事件等

重点数据

指标	时间	前一期	当前期	变化
玉米价格指数	2026/4/16	2296	2296	0
玉米日度基差(元)	2026/4/16	17	18	1
玉米小麦现货价差(元)	2026/4/16	194	194	0.00%
北方四港库存(万吨)	2026/4/14	294	292.3	-0.58%
深加工企业玉米库存(万吨)	2026/4/16	480.4	498.9	3.85%
饲料企业库存可用天数	2026/4/16	30.1	29.52	-1.93%
我国玉米月度进口量(吨)	2026/3/20	373939	170915	-54.29%
玉米深加工企业早间剩车辆	2026/4/16	917	820	-10.58%
主要深加工企业玉米消费量	2026/4/16	127.89	125.98	-1.91%
淀粉基差	2026/4/16	182	187	5
小麦淀粉-玉米淀粉	2026/4/16	-28.00	-18.00	10
玉米淀粉-玉米价差	2026/4/16	590	580	-10

数据追踪

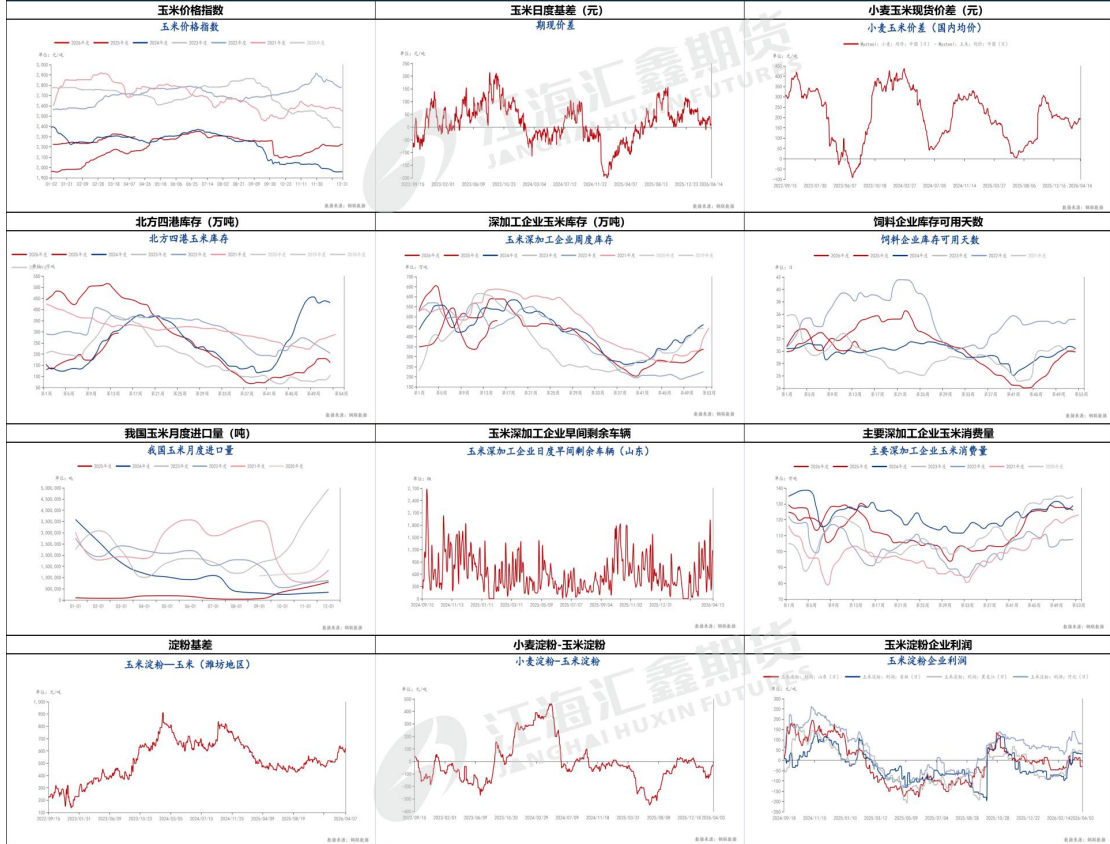

资料来源: 钢联、卓创、同花顺及其他公开信息, 江海汇鑫期货整理  
免责声明: 本报告的信息均来源于公开资料, 我公司对这些信息的准确性和完整性不作任何保证, 也不保证所包含的信息和建议不会发生任何变化。我们力求报告内容的客观、公正, 但报告中的任何观点、结论和建议仅供参考, 不构成操作建议。投资者据此作出的任何投资决策与本公司和作者无关, 由投资者自行承担结果。