江海汇鑫期货
JIANGHAI HUIXIN FUTURES

江海汇鑫期货——黑色主要品种日报 2025/2/28

务必阅读下方免责声明

投研中心：张凯强　　投资咨询证号：Z0019831

品种	区域	品级	现货报价	较昨日	期货仓单	较昨日	合约	收盘价	较昨日	基差	较昨日	套利	期差	较昨日	多空强弱	前20排名	较昨日
螺纹钢	上海	HRB400 20mm	3340	0			01	3419	9	-59	0	1-5合约	90	19	多头持仓	1187348	-22214
	杭州	HRB400E 20mm	3360	0	85384	0	05	3329	-10	31	0	5-10合约	-61	-16	空头持仓	1206580	1291
	全国	HRB400 20mm	3450	0			10	3390	6	-30	0	10-1合约	-29	-3	净持仓	-19232	-35126
热卷	天津	Q235B 4.75mm	3350	0			01	3500	1	-80	-1	1-5合约	79	12	多头持仓	869240	-6590
	上海	Q235B 4.75mm	3420	0	324768	-4162	05	3421	-11	-1	11	5-10合约	-45	-11	空头持仓	847926	-1964
	广州	Q235B 4.75mm	3390	0			10	3466	0	-46	0	10-1合约	-34	-1	净持仓	21314	-4626
焦炭	日照港	准一级焦	1600	0			01	1815	15	-385	-185	1-5合约	133	-1.5	多头持仓	27879	197
	吕梁	准一级焦	1430	0	840	0	05	1682	16.5	-252	-186.5	5-9合约	-72.5	3	空头持仓	32487	-348
	全国	一级冶金焦	1510	-49			09	1754.5	13.5	-324.5	-183.5	9-1合约	-60.5	-1.5	净持仓	-4608	545
铁矿石	日照港	PB粉 61.5%	805	0			01	740	-11	65	0	1-5合约	-65	-4	多头持仓	358936	-8778
	京津港	PB粉 61.5%	813	0	3200	0	05	805	-7	0	0	5-9合约	39.5	3	空头持仓	338705	893
	鞍山	铁精粉 65%品位	963	0			09	765.5	-10	39.5	0	9-1合约	25.5	1	净持仓	20231	-9671

螺纹日度跟踪

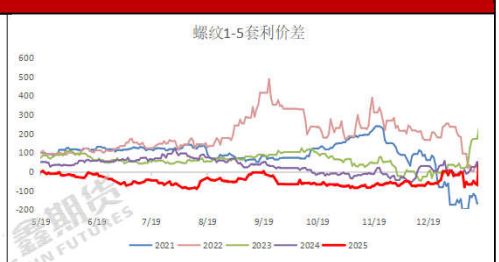

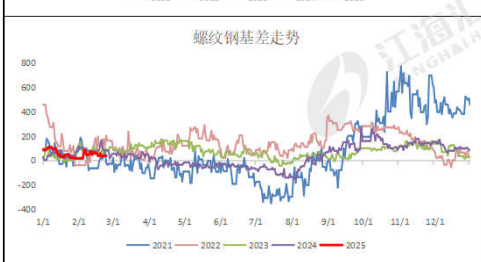

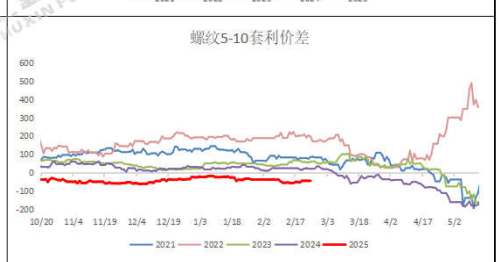

热卷日度跟踪

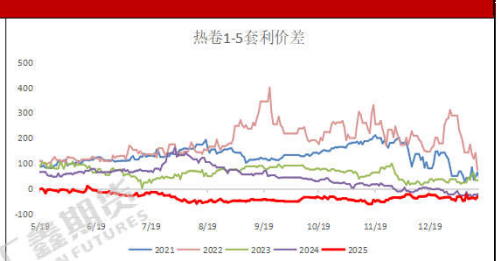

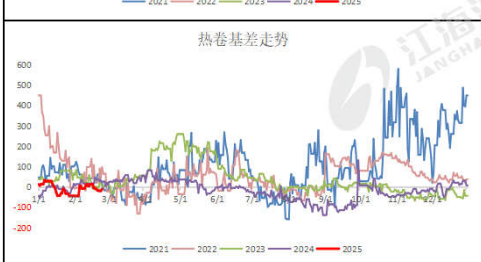

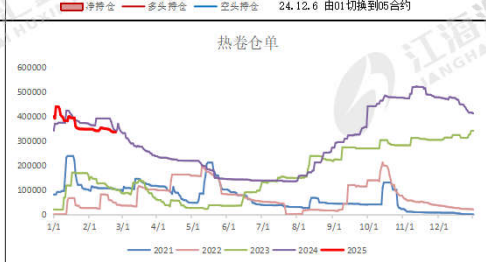

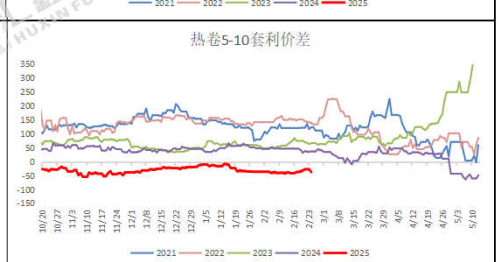

焦炭日度跟踪

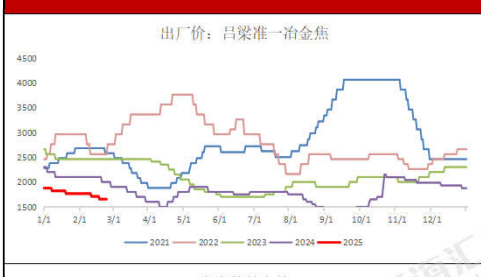

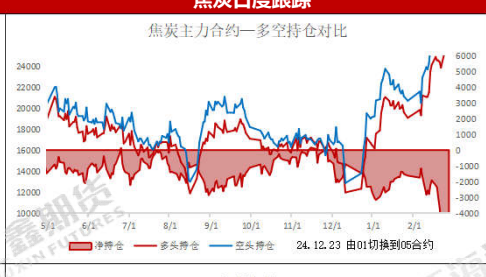

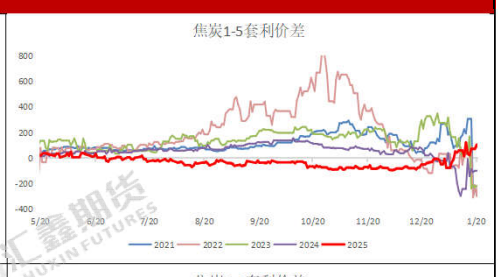

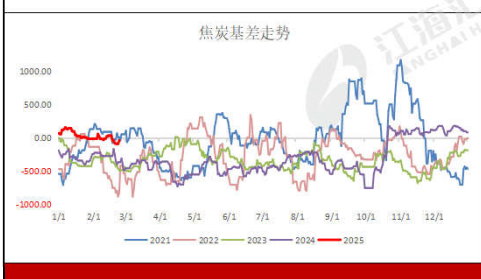

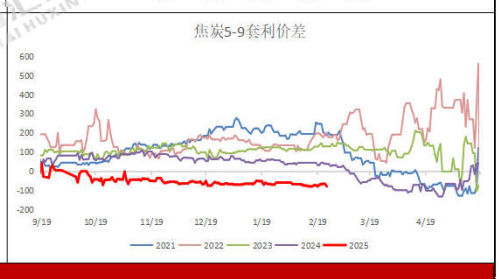

铁矿日度跟踪

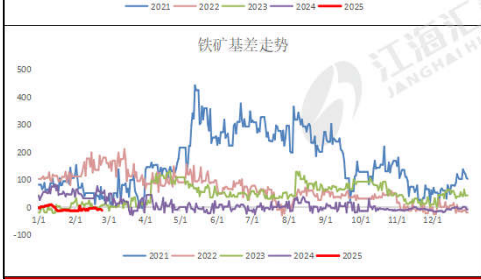

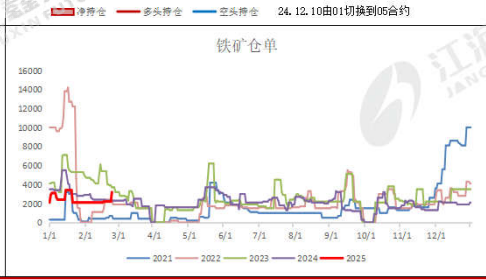

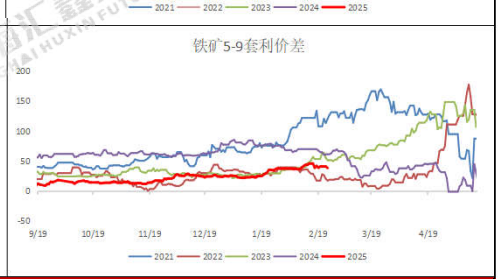

跨品种价差跟踪

卷螺差	92	较昨日	-1	螺碳比	1.9792	较昨日	-0.0256	螺矿比	4.1354	较昨日	0.0233

现货市场信息跟踪与行情评述

技术形态：铁矿再次下行，焦炭低位收阳；热卷日内震荡，螺纹持续反复。

品种差异：螺纹涨跌幅+0.48%，热卷涨跌幅+0.35%；铁矿涨跌幅-0.80%，焦炭涨跌幅+0.75%；

量价关系：从资金流向看，短线资金选择性介入黑色系，成材领涨；螺纹前二十主力持仓排名，多头主力减仓，空头主力加仓。

现货消息： 2月27日，全国主港铁矿石成交115.55万吨，环比减1.7%；237家主流贸易商建筑钢材成交10.12万吨，环比减29.9%。
本周，唐山主要仓库及港口同口径钢坯库存118.56万吨，周环比减少4.43万吨，较去年同期减少37.32万吨。

资料来源：同花顺，mysteel，公开资料，江海汇鑫期货整理。
免责声明：本报告的信息均来源于公开资料，我公司对这些信息的准确性和完整性不作任何保证，也不保证所包含的信息和建议不会发生任何变化。我们力求报告内容的客观、公正，但报告中的任何观点、结论和建议仅供参考，不构成操作建议，投资者据此作出的任何投资决策与本公司和作者无关，由投资者自行承担结果。