江海汇鑫期货
JIANGHAI HUIXIN FUTURES

江海汇鑫期货——黑色主要品种日报 2025/3/27

务必阅读下方免责声明

投研中心：张凯强　　投资咨询证号：Z0019831

品种	区域	品级	现货报价	较昨日	期货仓单	较昨日	合约	收盘价	较昨日	基差	较昨日	套利	期差	较昨日	多空强弱	前20排名	较昨日
螺纹钢	上海	HRB400 20mm	3260	-20			01	3306	-13	-36	0	1-5合约	97	-2	多头持仓	933441	-55025
	杭州	HRB400E 20mm	3270	-10	156049	9429	05	3209	-11	61	0	5-10合约	-65	5	空头持仓	1096910	-47039
	全国	HRB400 20mm	3382	0			10	3274	-16	-4	0	10-1合约	-32	-3	净持仓	-163469	-7986
热卷	天津	Q235B 4.75mm	3320	-20			01	3436	-5	-56	5	1-5合约	50	-5	多头持仓	573638	-36869
	上海	Q235B 4.75mm	3380	-10	371998	13978	05	3386	0	-6	0	5-10合约	-31	4	空头持仓	625194	-24650
	广州	Q235B 4.75mm	3380	0			10	3417	-4	-37	4	10-1合约	-19	1	净持仓	-51556	-12219
焦炭	日照港	准一级焦	1545	0			01	1705.5	8.5	-330.5	-178.5	1-5合约	90	-15	多头持仓	24455	-1272
	吕梁	准一级焦	1375	0	0	-30	05	1615.5	23.5	-240.5	-193.5	5-9合约	-44	10.5	空头持仓	27659	-1447
	全国	一级冶金焦	1495	0			09	1659.5	13	-284.5	-183	9-1合约	-46	4.5	净持仓	-3204	175
铁矿石	日照港	PB粉 61.5%	779	4			01	716	2.5	63	0	1-5合约	-64	-1.5	多头持仓	261313	-9947
	京津港	PB粉 61.5%	790	4	2000	0	05	780	4	-1	0	5-9合约	41.5	1	空头持仓	280855	-2838
	鞍山	铁精粉 65%品位	963	0			09	738.5	3	40.5	0	9-1合约	22.5	0.5	净持仓	-19542	-7109

螺纹日度跟踪

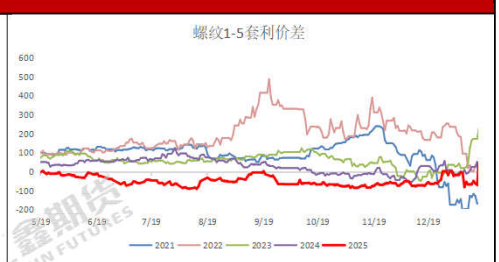

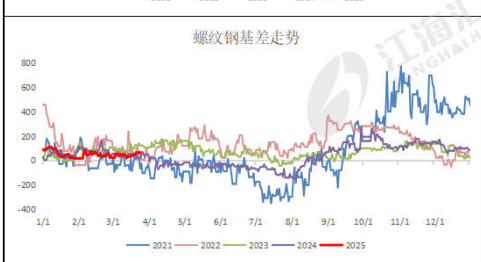

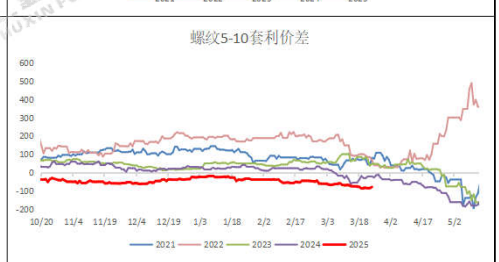

热卷日度跟踪

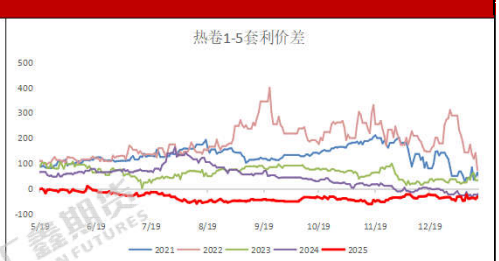

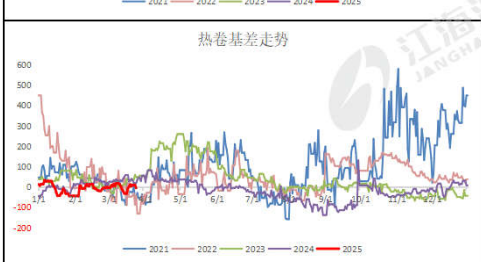

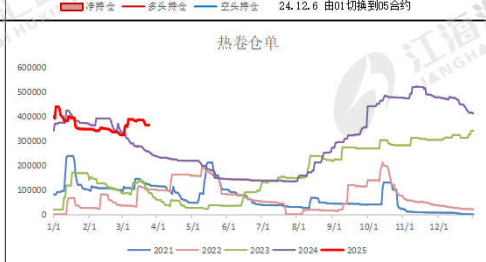

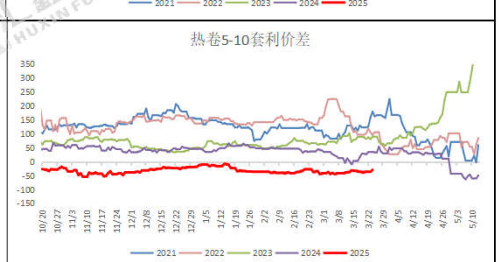

焦炭日度跟踪

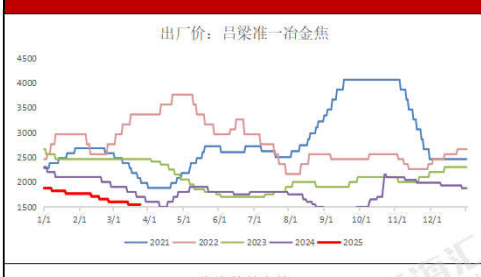

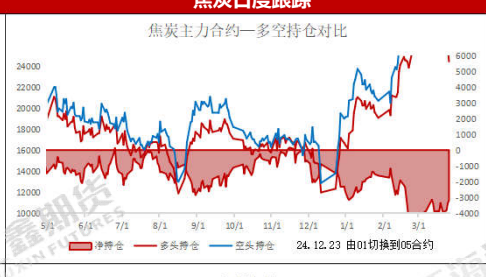

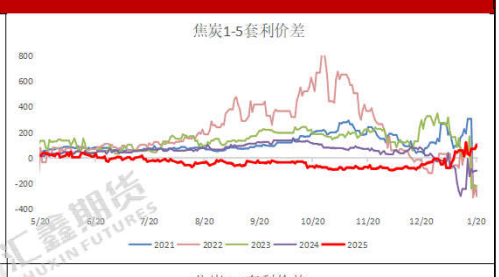

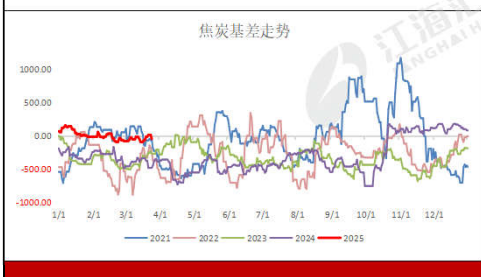

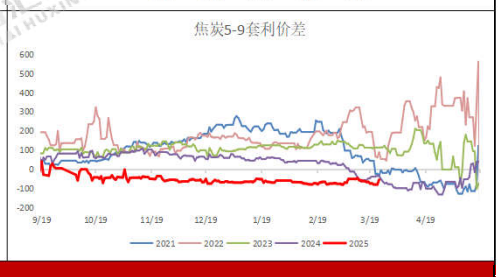

铁矿日度跟踪

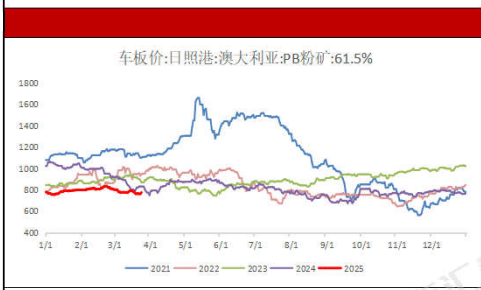

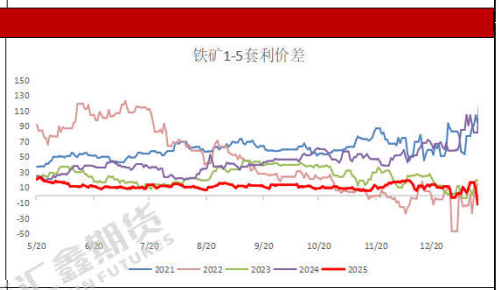

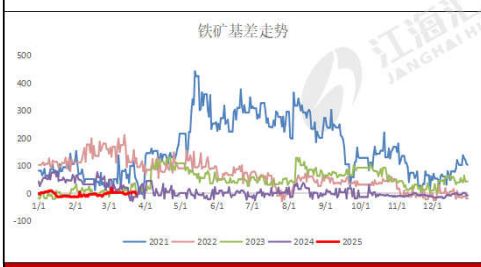

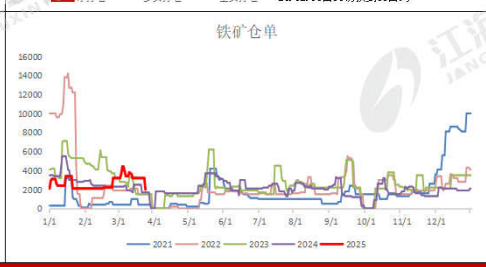

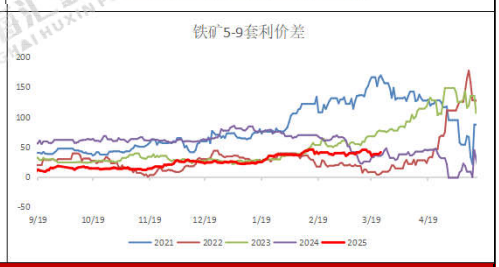

跨品种价差跟踪

卷螺差	177	较昨日	11	螺碳比	1.9864	较昨日	-0.0362	螺矿比	4.1141	较昨日	-0.0354

现货市场信息跟踪与行情评述

技术形态：铁矿上涨停滞，焦炭涨幅靠前；热卷多头盘整，螺纹小幅拉升。

品种差异：螺纹涨跌幅+0.06%，热卷涨跌幅+0.12%；铁矿涨跌幅+0.19%，焦炭涨跌幅+1.35%；

量价关系：从资金流向看，短线资金继续回避黑色系，空头主力资金集体撤退；螺纹前二十主力持仓排名，多空主力均减仓，多头主力减仓幅度较大。

现货消息：本周，唐山主流样本钢厂平均钢坯含税成本2970元/吨，周环比下调10元/吨，与3月26日普方坯出厂价格3070元/吨相比，钢厂平均盈利100元/吨。
3月26日，全国主港铁矿石成交98.30万吨，环比增0.5%；237家主流贸易商建筑钢材成交10.27万吨，环比减19.7%。

资料来源：同花顺，mysteel，公开资料，江海汇鑫期货整理。
免责声明：本报告的信息均来源于公开资料，我公司对这些信息的准确性和完整性不作任何保证，也不保证所包含的信息和建议不会发生任何变化。我们力求报告内容的客观、公正，但报告中的任何观点、结论和建议仅供参考，不构成操作建议，投资者据此作出的任何投资决策与本公司和作者无关，由投资者自行承担结果。