江海汇鑫期货
JIANGHAI HUIXIN FUTURES

江海汇鑫期货——黑色主要品种日报 2025/8/4

务必阅读下方免责声明

投研中心：张凯强　　投资咨询证号：Z0019831

品种	区域	品级	现货报价	较昨日	期货仓单	较昨日	合约	收盘价	较昨日	基差	较昨日	套利	期差	较昨日	多空强弱	前20排名	较昨日
螺纹钢	上海	HRB400 20mm	3360	-10			01	3257	-4	123	0	1-5合约	-28	0	多头持仓	1091327	-42476
	杭州	HRB400E 20mm	3380	0	85034	0	05	3285	-4	95	0	5-10合约	82	-2	空头持仓	1137768	-28385
	全国	HRB400 20mm	3402	-5			10	3203	-2	177	0	10-1合约	-54	2	净持仓	-46441	-14091
热卷	天津	Q235B 4.75mm	3390	10			01	3403	6	27	-6	1-5合约	-1	4	多头持仓	991545	12572
	上海	Q235B 4.75mm	3430	20	57174	-598	05	3404	2	26	-2	5-10合约	3	-9	空头持仓	1091173	11619
	广州	Q235B 4.75mm	3430	0			10	3401	11	29	-11	10-1合约	-2	5	净持仓	-99628	953
焦炭	日照港	准一级焦	1580	0			01	1624	-30.5	-194	-119.5	1-5合约	-44	16.5	多头持仓	17477	-56
	吕梁	准一级焦	1430	0	760	0	05	1668	-47	-238	-103	5-9合约	83	-31	空头持仓	19714	-1098
	全国	一级冶金焦	1545	0			09	1585	-16	-155	-134	9-1合约	-39	14.5	净持仓	-2237	1042
铁矿石	日照港	PB粉 61.5%	769	5			01	757	3.5	12	0	1-5合约	23.5	2	多头持仓	262900	-18703
	京津港	PB粉 61.5%	785	5	3600	0	05	733.5	1.5	35.5	0	5-9合约	-49.5	-2.5	空头持仓	274933	-23081
	鞍山	铁精粉 65%品位	926	0			09	783	4	-14	0	9-1合约	26	0.5	净持仓	-12033	4378

螺纹日度跟踪

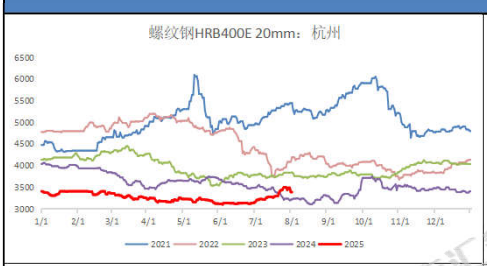

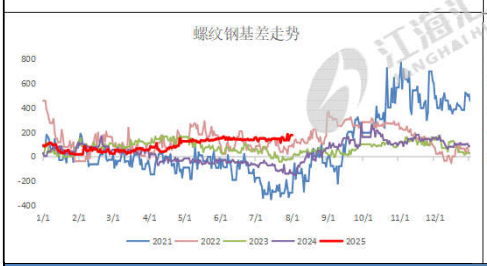

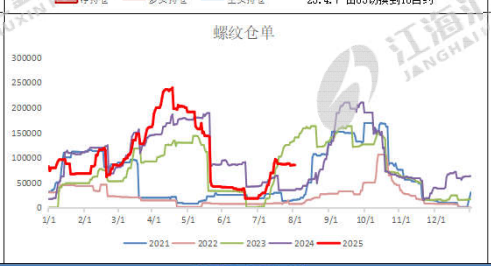

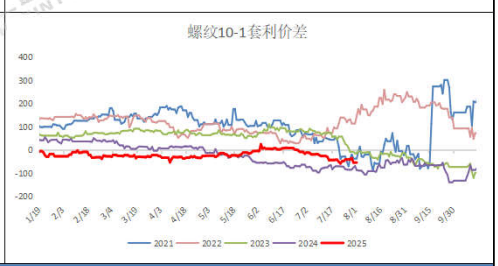

热卷日度跟踪

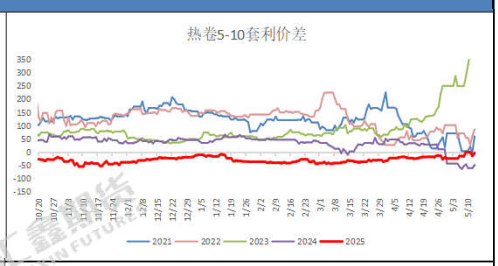

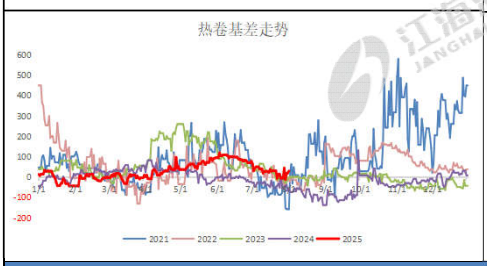

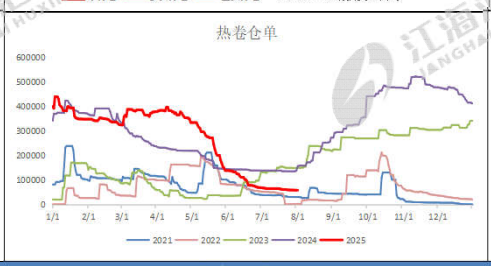

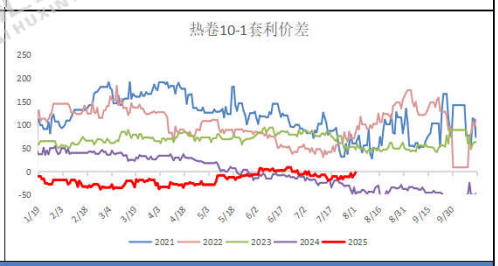

焦炭日度跟踪

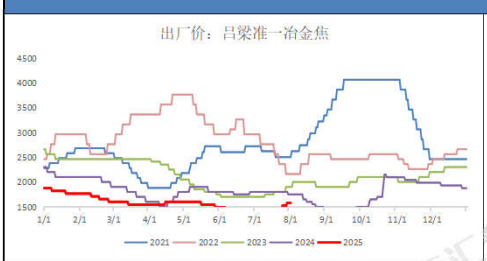

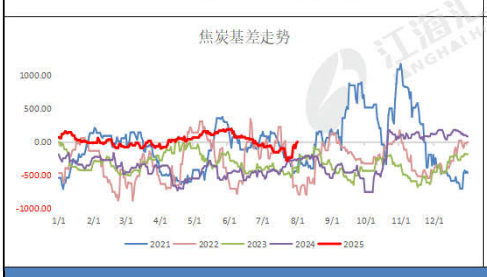

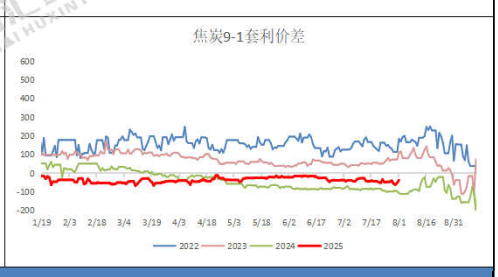

铁矿日度跟踪

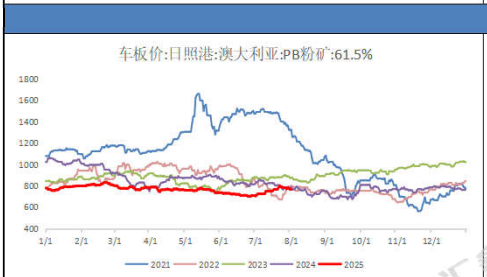

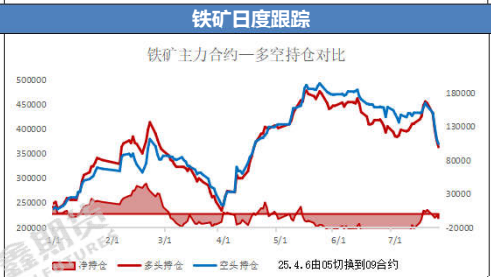

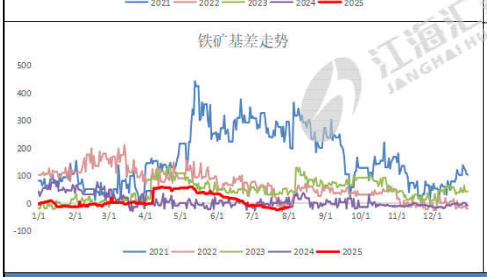

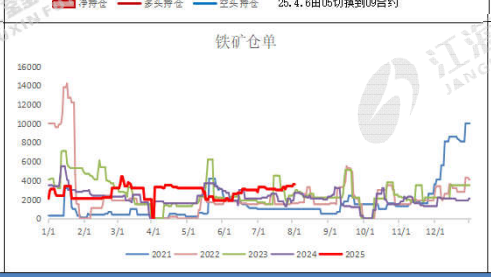

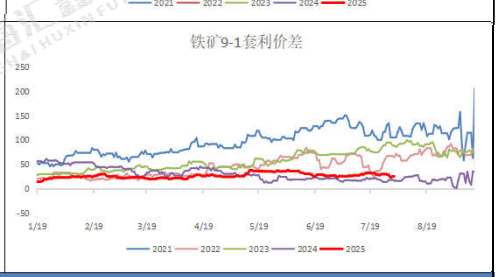

跨品种价差跟踪

卷螺差	198	较昨日	13	螺碳比	2.0208	较昨日	0.0189	螺矿比	4.0907	较昨日	-0.0236

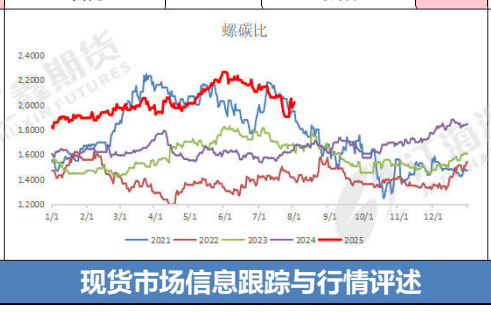

现货市场信息跟踪与行情评述

技术形态：铁矿跌势放缓，焦炭继续走低；热卷区间波动，螺纹弱势反复；

品种差异：螺纹涨跌幅-1.23%，热卷涨跌幅-0.58%；铁矿涨跌幅-0.19%，焦炭涨跌幅-3.00%；

量价关系：从资金流向看，黑色系品种资金流出，价格走势震荡；螺纹前二十主力持仓排名，多空主力均减仓，多头主力减仓幅度较大。

现货消息：库提资源中，黄海、镔鑫、中新、富鑫、桂鑫、萍钢、长江、中天等价格偏弱，部分螺纹钢基价挂在3280-3360元，盘螺售价3390-3460元/吨；厂提资源价格下移，中天和永钢产螺纹基价报3280-3340元/吨，永钢盘螺级差200元/吨。期货市场，螺纹10合，铁矿09合约，多头离场后，暂时等待。

风险提示：梅雨季节降雨区域扩大，工程进度趋缓；美国关税贸易战影响钢材需求。

资料来源：同花顺，mysteel，公开资料，江海汇鑫期货整理。

免责声明：本报告的信息均来源于公开资料，我公司对这些信息的准确性和完整性不作任何保证，也不保证所包含的信息和建议不会发生任何变化。我们力求报告内容的客观、公正，但报告中的任何观点、结论和建议仅供参考，不构成操作建议，投资者据此作出的任何投资决策与本公司和作者无关，由投资者自行承担结果。