江海汇鑫期货——黑色主要品种日报 2025/8/6

江海汇鑫期货 JIANGHAI HUIXIN FUTURES

务必阅读下方免责声明

投研中心：张凯强　　投资咨询证号：Z0019831

品种	区域	品级	现货报价	较昨日	期货仓单	较昨日	合约	收盘价	较昨日	基差	较昨日	套利	期差	较昨日	多空强弱	前20排名	较昨日
螺纹钢	上海	HRB400 20mm	3360	20			01	3306	35	84	0	1-5合约	-29	0	多头持仓	1019590	-30773
	杭州	HRB400E 20mm	3390	20	88363	5723	05	3335	35	55	0	5-10合约	102	6	空头持仓	1063533	-38616
	全国	HRB400 20mm	3388	13			10	3233	29	157	0	10-1合约	-73	-6	净持仓	-43943	7843
热卷	天津	Q235B 4.75mm	3390	20			01	3462	47	-22	-47	1-5合约	-1	5	多头持仓	1030691	28150
	上海	Q235B 4.75mm	3440	10	55998	0	05	3463	42	-23	-42	5-10合约	6	2	空头持仓	1067937	-511
	广州	Q235B 4.75mm	3470	40			10	3457	40	-17	-40	10-1合约	-5	-7	净持仓	-37246	28661
焦炭	日照港	准一级焦	1635	0			01	1708	32.5	-278	-237.5	1-5合约	-94.5	-23	多头持仓	15778	94
	吕梁	准一级焦	1430	0	760	0	05	1802.5	55.5	-372.5	-260.5	5-9合约	168	36	空头持仓	17993	-130
	全国	一级冶金焦	1601	0			09	1634.5	19.5	-204.5	-224.5	9-1合约	-73.5	-13	净持仓	-2215	224
铁矿石	日照港	PB粉 61.5%	775	2			01	778	12	-3	0	1-5合约	23.5	0	多头持仓	232987	-12658
	京津港	PB粉 61.5%	791	2	3600	0	05	754.5	12	20.5	0	5-9合约	-44	4	空头持仓	251633	-10765
	鞍山	铁精粉 65%品位	927	0			09	798.5	8	-23.5	0	9-1合约	20.5	-4	净持仓	-18646	-1893

螺纹日度跟踪

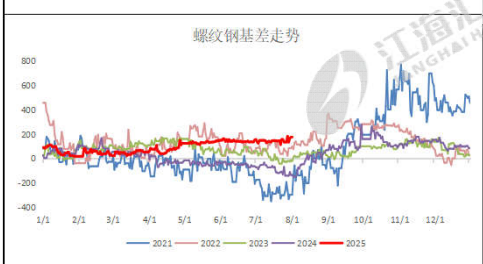

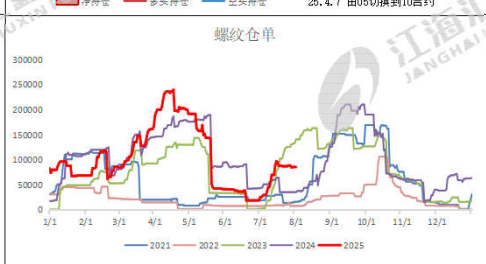

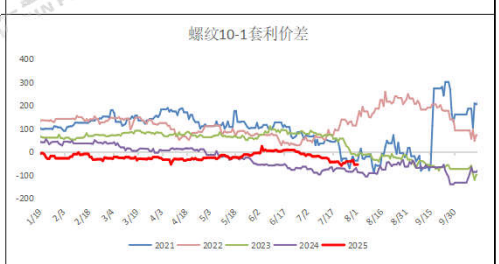

热卷日度跟踪

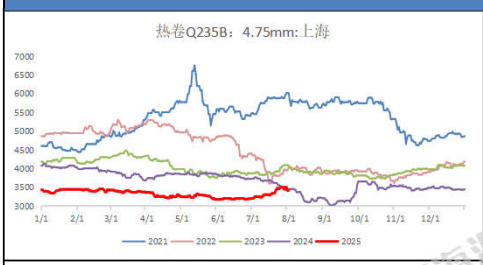

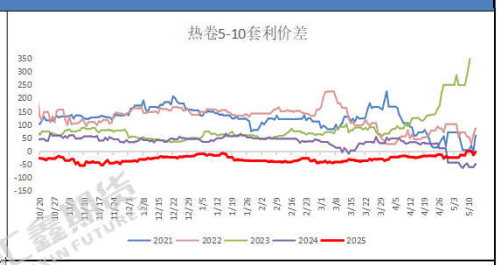

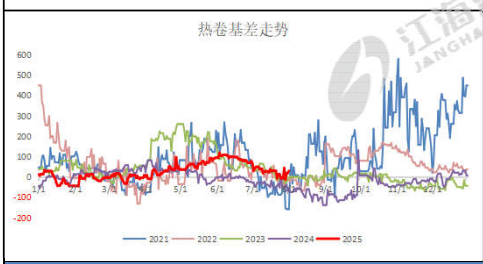

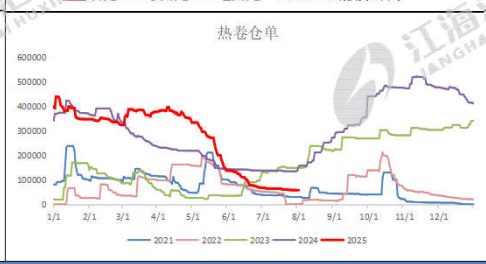

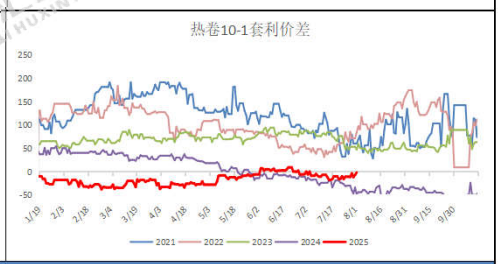

焦炭日度跟踪

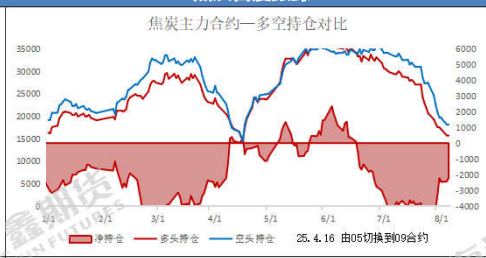

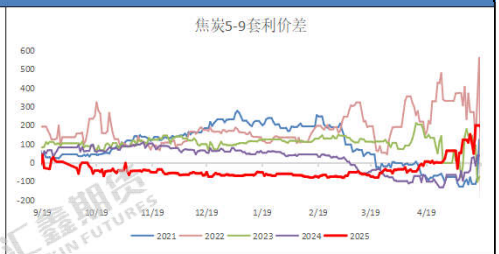

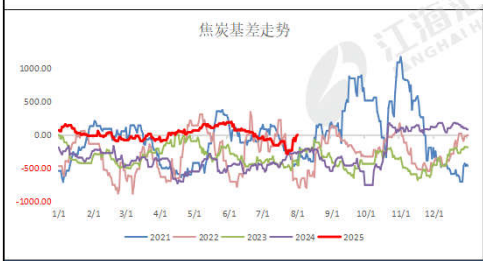

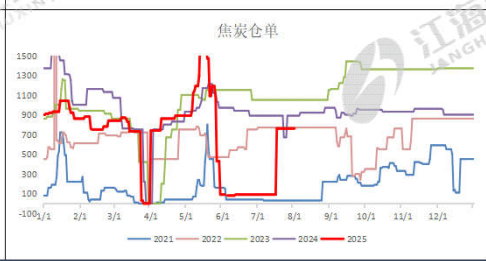

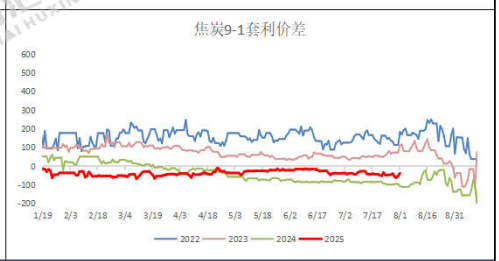

铁矿日度跟踪

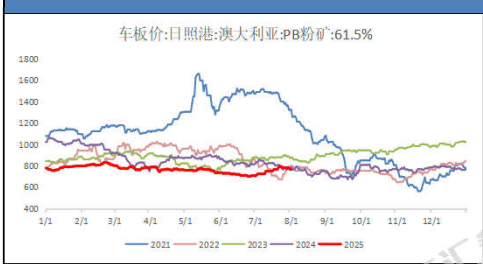

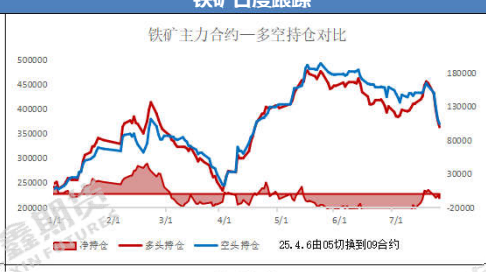

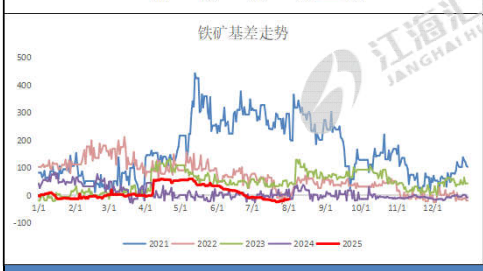

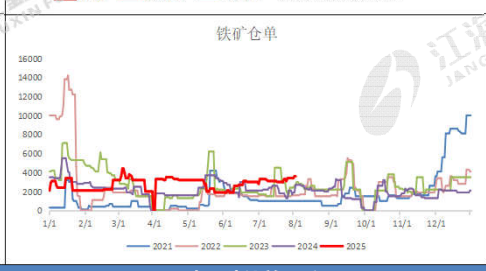

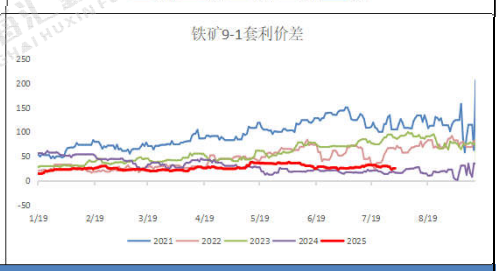

跨品种价差跟踪

卷螺差	224	较昨日	11	螺碳比	1.9780	较昨日	-0.0059	螺矿比	4.0488	较昨日	-0.0043

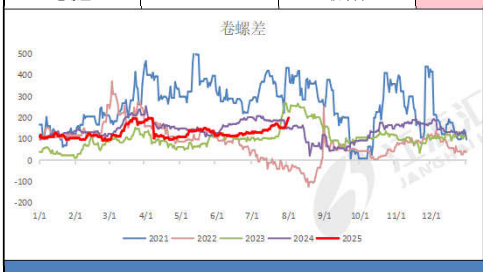

现货市场信息跟踪与行情评述

技术形态：铁矿稳步向上，焦炭大幅回涨；热卷波动抬高，螺纹波动提升；

品种差异：螺纹涨跌幅+1.38%，热卷涨跌幅+1.89%；铁矿涨跌幅+1.20%，焦炭涨跌幅+3.16%；

量价关系：从资金流向看，短线资金回流焦煤，价格走势反弹；螺纹前二十主力持仓排名，多空主力均减仓，空头主力减仓幅度较大。

现货消息：工地正常进货，市场交易改善。库提资源中，黄海、镔鑫、中新、富鑫、桂鑫、萍钢、长江、中天等价格趋高，部分螺纹钢基价挂在3260-3340元，盘螺售价3380-3450元/吨；厂提资源价格微调，中天和永钢产螺纹基价报3260-3300元/吨，永钢盘螺级差200元/吨。期货市场，螺纹10合，铁矿09合约，暂时等待时机。

风险提示：梅雨季节降雨区域扩大，工程进度趋缓；美国关税贸易战影响钢材需求。

资料来源：同花顺，mysteel，公开资料，江海汇鑫期货整理。

免责声明：本报告的信息均来源于公开资料，我公司对这些信息的准确性和完整性不作任何保证，也不保证所包含的信息和建议不会发生任何变化。我们力求报告内容的客观、公正，但报告中的任何观点、结论和建议仅供参考，不构成操作建议，投资者据此作出的任何投资决策与本公司和作者无关，由投资者自行承担结果。