江海汇鑫期货
JIANGHAI HUIXIN FUTURES

江海汇鑫期货——黑色主要品种日报 2025/8/7

务必阅读下方免责声明

投研中心：张凯强　　投资咨询证号：Z0019831

品种	区域	品级	现货报价	较昨日	期货仓单	较昨日	合约	收盘价	较昨日	基差	较昨日	套利	期差	较昨日	多空强弱	前20排名	较昨日
螺纹钢	上海	HRB400 20mm	3370	10			01	3309	3	91	0	1-5合约	-28	1	多头持仓	985222	-34368
	杭州	HRB400E 20mm	3400	10	89256	893	05	3337	2	63	0	5-10合约	103	1	空头持仓	1031847	-31686
	全国	HRB400 20mm	3405	16			10	3234	1	166	0	10-1合约	-75	-2	净持仓	-46625	-2682
热卷	天津	Q235B 4.75mm	3410	0			01	3455	-7	15	7	1-5合约	-5	-4	多头持仓	1015347	-15344
	上海	Q235B 4.75mm	3470	0	55998	0	05	3460	-3	10	3	5-10合约	9	3	空头持仓	1058467	-9470
	广州	Q235B 4.75mm	3470	0			10	3451	-6	19	6	10-1合约	-4	1	净持仓	-43120	-5874
焦炭	日照港	准一级焦	1635	0			01	1732.5	24.5	-302.5	-229.5	1-5合约	-81.5	13	多头持仓	14099	-1679
	吕梁	准一级焦	1430	0	800	40	05	1814	11.5	-384	-216.5	5-9合约	169.5	1.5	空头持仓	16053	-1940
	全国	一级冶金焦	1601	0			09	1644.5	10	-214.5	-215	9-1合约	-88	-14.5	净持仓	-1954	261
铁矿石	日照港	PB粉 61.5%	775	-5			01	777.5	-0.5	-2.5	0	1-5合约	23	-0.5	多头持仓	218695	-14292
	京津港	PB粉 61.5%	790	-5	3900	300	05	754.5	0	20.5	0	5-9合约	-40	4	空头持仓	234177	-17456
	鞍山	铁精粉 65%品位	937	0			09	794.5	-4	-19.5	0	9-1合约	17	-3.5	净持仓	-15482	3164

螺纹日度跟踪

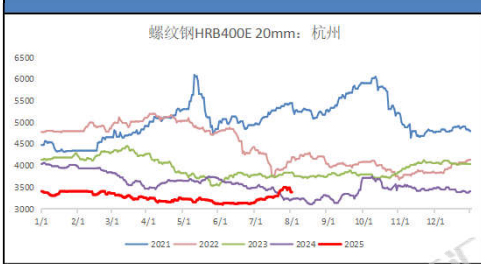

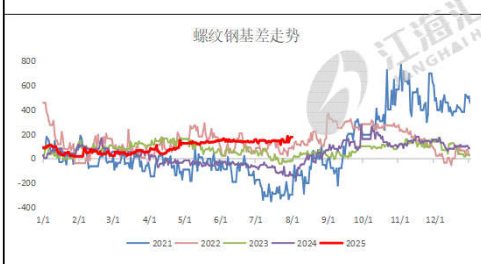

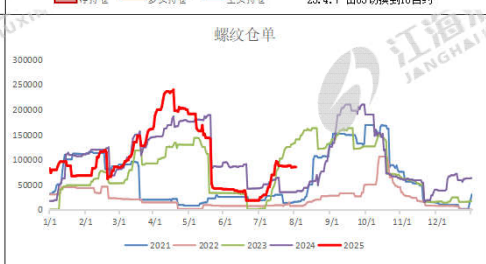

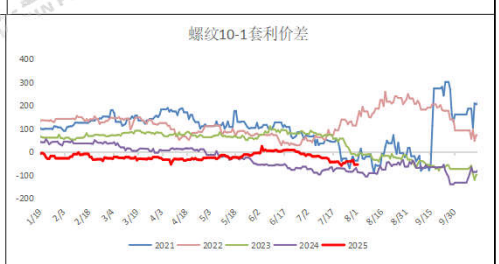

热卷日度跟踪

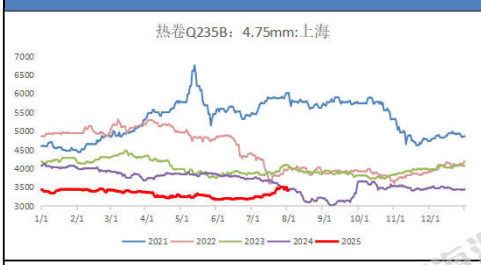

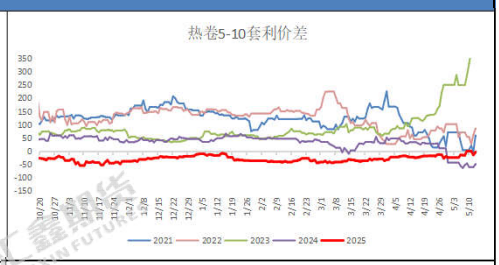

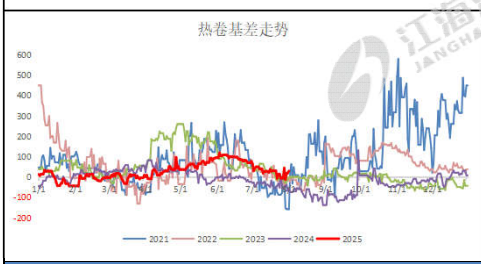

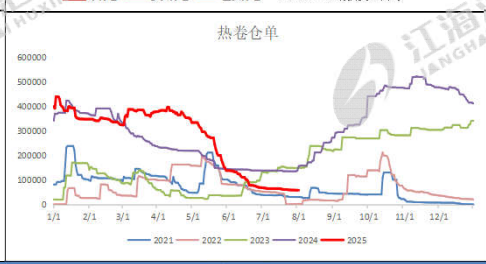

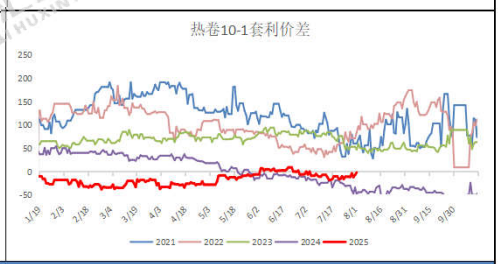

焦炭日度跟踪

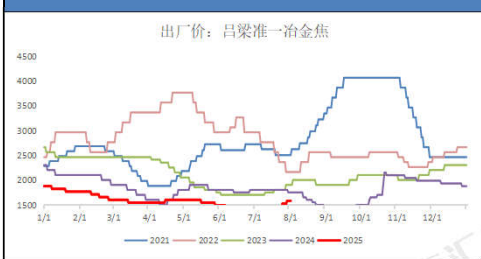

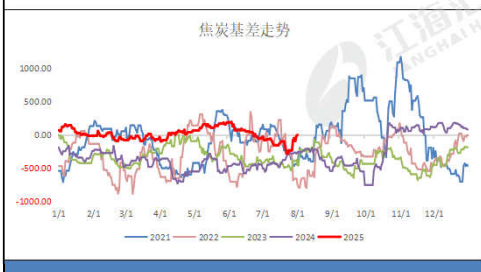

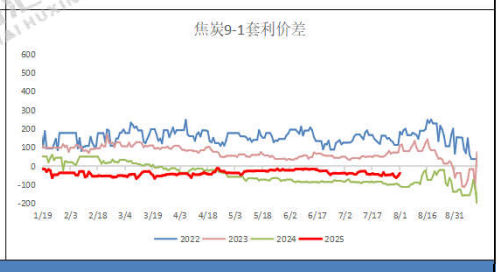

铁矿日度跟踪

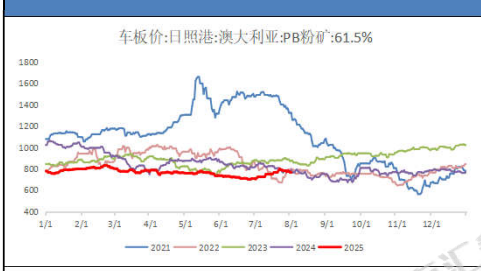

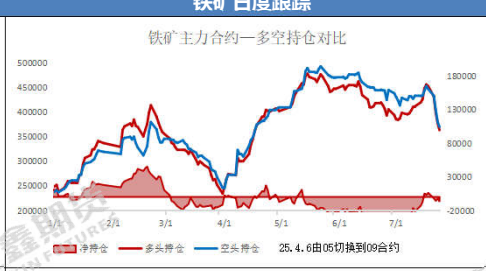

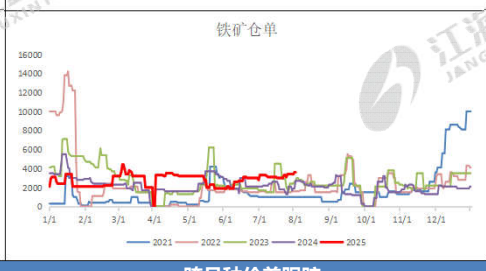

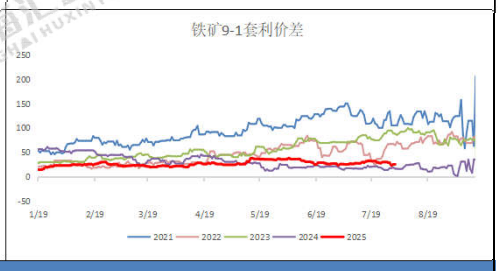

跨品种价差跟踪

卷螺差	217	较昨日	-7	螺碳比	1.9666	较昨日	-0.0114	螺矿比	4.0705	较昨日	0.0216

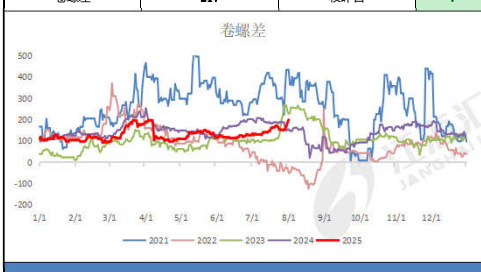

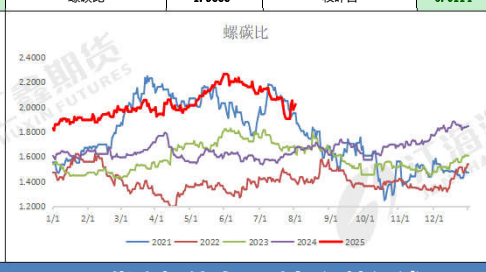

现货市场信息跟踪与行情评述

技术形态：铁矿震荡翻绿，焦炭继续走强；热卷区间调整，螺纹低位上移；

品种差异：螺纹涨跌幅+0.75%，热卷涨跌幅+0.41%；铁矿涨跌幅-0.06%，焦炭涨跌幅+1.95%；

量价关系：从资金流向看，短线资金持续流入焦煤，价格走势反弹；螺纹前二十主力持仓排名，多空主力均减仓，幅度相近。

现货消息：建材现货方面，今日调价的钢厂环比增加，均为上调价格。上海市场3340-3350元/吨；北京市场3230-3240元/吨；广州市场3300-3310元/吨；杭州市场3340-3350元/吨；南京市场3320-3340元/吨；西安市场3230-3250元/吨。期货市场，螺纹10合，铁矿09合约，暂时等待时机。

风险提示：梅雨季节降雨区域扩大，工程进度趋缓；美国关税贸易战影响钢材需求。

资料来源：同花顺，mysteel，公开资料，江海汇鑫期货整理。
免责声明：本报告的信息均来源于公开资料，我公司对这些信息的准确性和完整性不作任何保证，也不保证所包含的信息和建议不会发生任何变化。我们力求报告内容的客观、公正，但报告中的任何观点、结论和建议仅供参考，不构成操作建议，投资者据此作出的任何投资决策与本公司和作者无关，由投资者自行承担结果。