江海汇鑫期货——黑色主要品种日报 2025/8/11

江海汇鑫期货 JIANGHAI HUIXIN FUTURES

务必阅读下方免责声明

投研中心：张凯强　　投资咨询证号：Z0019831

品种	区域	品级	现货报价	较昨日	期货仓单	较昨日	合约	收盘价	较昨日	基差	较昨日	套利	期差	较昨日	多空强弱	前20排名	较昨日
螺纹钢	上海	HRB400 20mm	3340	-20			01	3286	-18	94	0	1-5合约	-31	-5	多头持仓	980223	-12754
	杭州	HRB400E 20mm	3380	-20	94978	1487	05	3317	-13	63	0	5-10合约	104	5	空头持仓	995424	-11472
	全国	HRB400 20mm	3394	-8			10	3213	-18	167	0	10-1合约	-73	0	净持仓	-15201	-1282
热卷	天津	Q235B 4.75mm	3400	0			01	3429	-11	21	11	1-5合约	-4	5	多头持仓	999091	-3439
	上海	Q235B 4.75mm	3450	-10	70915	0	05	3433	-16	17	16	5-10合约	5	-4	空头持仓	1002856	-29285
	广州	Q235B 4.75mm	3450	-20			10	3428	-12	22	12	10-1合约	-1	-1	净持仓	-3765	25846
焦炭	日照港	准一级焦	1635	0			01	1734	-10	-304	-195	1-5合约	-83	-3.5	多头持仓	17305	1054
	吕梁	准一级焦	1430	0	800	0	05	1817	-6.5	-387	-198.5	5-9合约	163.5	7.5	空头持仓	22722	965
	全国	一级冶金焦	1601	0			09	1653.5	-14	-223.5	-191	9-1合约	-80.5	-4	净持仓	-5417	89
铁矿石	日照港	PB粉 61.5%	771	-2			01	773.5	-1	-2.5	0	1-5合约	20.5	-1.5	多头持仓	208745	-9950
	京津港	PB粉 61.5%	787	-3	3900	0	05	753	0.5	18	0	5-9合约	-37	3.5	空头持仓	217856	-16321
	鞍山	铁精粉 65%品位	959	0			09	790	-3	-19	0	9-1合约	16.5	-2	净持仓	-9111	6371

螺纹日度跟踪

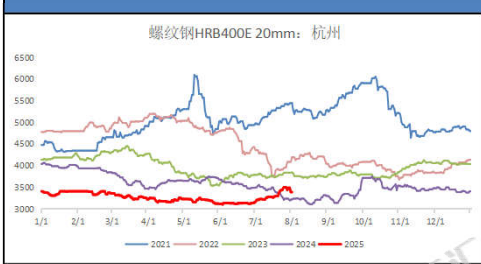

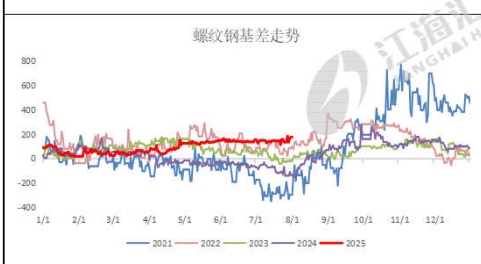

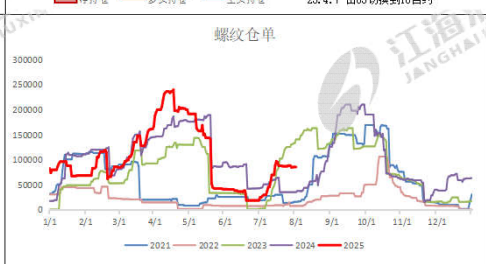

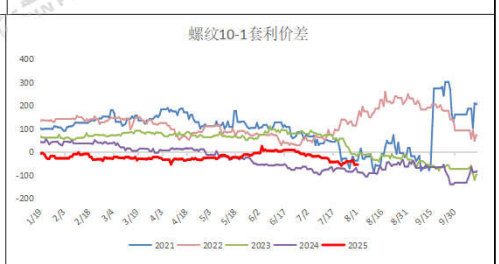

热卷日度跟踪

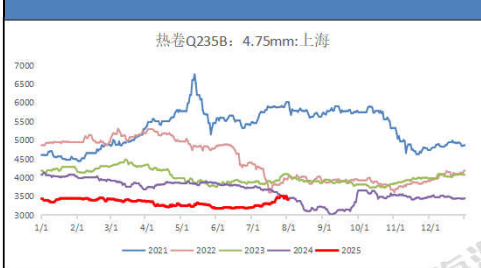

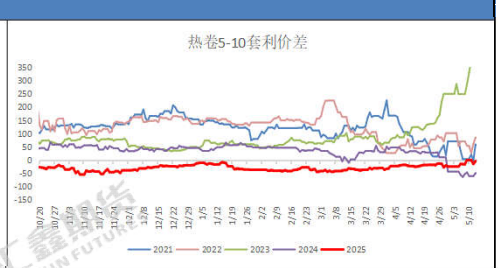

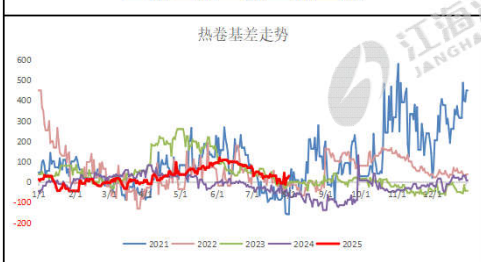

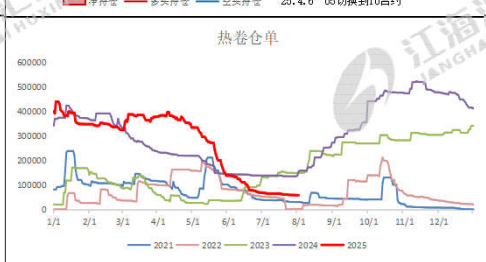

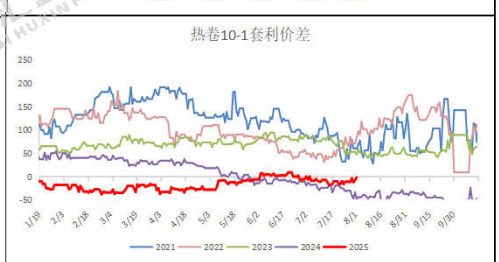

焦炭日度跟踪

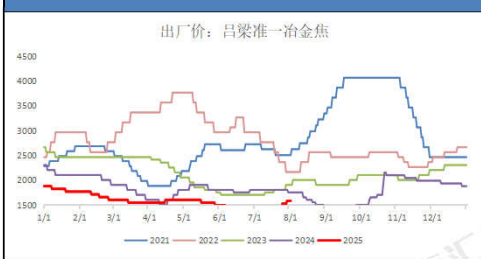

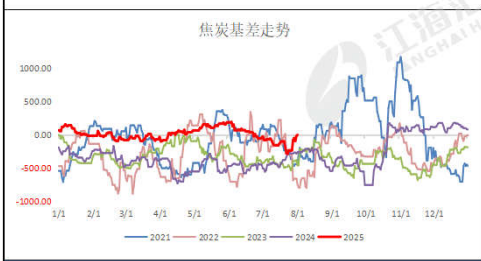

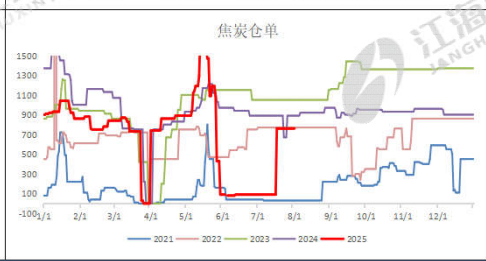

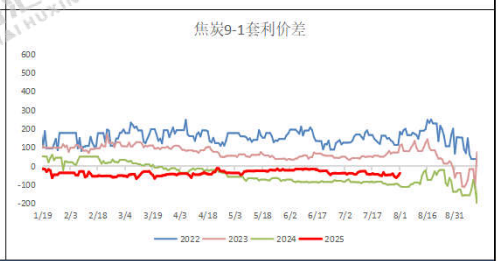

铁矿日度跟踪

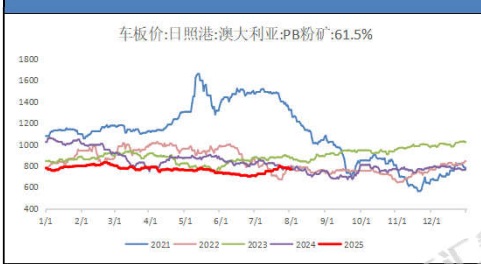

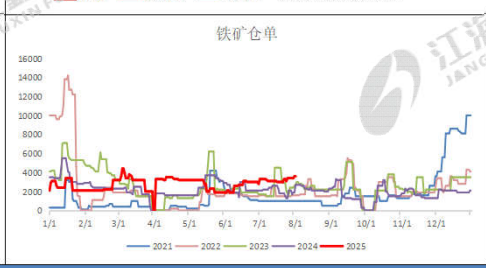

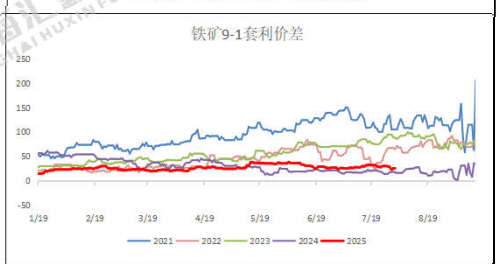

跨品种价差跟踪

卷螺差	215	较昨日	6	螺碳比	1.9432	较昨日	0.0055	螺矿比	4.0671	较昨日	-0.0073

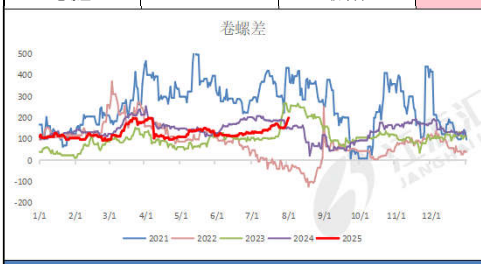

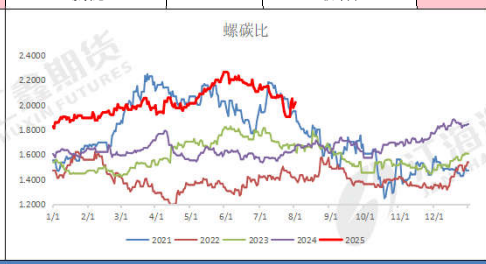

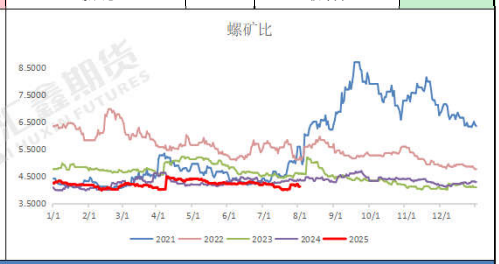

现货市场信息跟踪与行情评述

技术形态：铁矿小幅下调，焦炭震荡收绿；热卷波动调低，螺纹再次回落；

品种差异：螺纹涨跌幅-0.71%，热卷涨跌幅-0.55%；铁矿涨跌幅-0.19%，焦炭涨跌幅-0.27%；

量价关系：从资金流向看，短线资金持续流入焦煤，价格走势反弹；螺纹前二十主力持仓排名，多空主力均减仓，减仓幅度相近。

现货消息：期螺波动走弱，现货松动促销，需求没有提升。上海市场3320-3330元/吨；北京市场3250-3260元/吨；广州市场3300-3310元/吨；杭州市场3330-3340元/吨；南京市场3310-3330元/吨；西安市场3230-3250元/吨。期货市场，螺纹10合，铁矿09合约，暂时等待时机。

风险提示：梅雨季节降雨区域扩大，工程进度趋缓；美国关税贸易战影响钢材需求。

资料来源：同花顺，mysteel，公开资料，江海汇鑫期货整理。

免责声明：本报告的信息均来源于公开资料，我公司对这些信息的准确性和完整性不作任何保证，也不保证所包含的信息和建议不会发生任何变化。我们力求报告内容的客观、公正，但报告中的任何观点、结论和建议仅供参考，不构成操作建议，投资者据此作出的任何投资决策与本公司和作者无关，由投资者自行承担结果。