江海汇鑫期货——黑色主要品种日报 2025/9/8

江海汇鑫期货 JIANGHAI HUIXIN FUTURES

务必阅读下方免责声明

投研中心：张凯强　　投资咨询证号：Z0019831

品种	区域	品级	现货报价	较昨日	期货仓单	较昨日	合约	收盘价	较昨日	基差	较昨日	套利	期差	较昨日	多空强弱	前20排名	较昨日
螺纹钢	上海	HRB400 20mm	3240	10			01	3143	26	127	0	1-5合约	-48	2	多头持仓	1015303	391
	杭州	HRB400E 20mm	3270	10	230131	7582	05	3191	24	79	0	5-10合约	137	5	空头持仓	1103109	-1773
	全国	HRB400 20mm	3287	7			10	3054	19	216	0	10-1合约	-89	-7	净持仓	-87806	2164
热卷	天津	Q235B 4.75mm	3320	30			01	3340	27	40	-27	1-5合约	-10	2	多头持仓	900810	-261
	上海	Q235B 4.75mm	3380	30	24459	0	05	3350	25	30	-25	5-10合约	-16	-12	空头持仓	984088	16751
	广州	Q235B 4.75mm	3370	20			10	3366	37	14	-37	10-1合约	26	10	净持仓	-83278	-17012
焦炭	日照港	准一级焦	1735	-10			01	1646.5	65	-216.5	-370	1-5合约	-109	-13	多头持仓	27558	60
	吕梁	准一级焦	1430	0	1210	140	05	1755.5	78	-325.5	-383	5-9合约	295.5	48	空头持仓	31961	672
	全国	一级冶金焦	1710	-1			09	1460	30	-30	-335	9-1合约	-186.5	-35	净持仓	-4403	-612
铁矿石	日照港	PB粉 61.5%	782	-3			01	789.5	-2	-7.5	0	1-5合约	24.5	0.5	多头持仓	308432	-4672
	京津港	PB粉 61.5%	798	-2	1900	0	05	765	-2.5	17	0	5-9合约	-69.5	-6	空头持仓	335924	3876
	鞍山	铁精粉 65%品位	995	8			09	834.5	3.5	-52.5	0	9-1合约	45	5.5	净持仓	-27492	-8548

螺纹日度跟踪

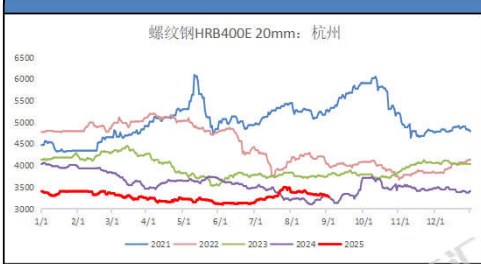

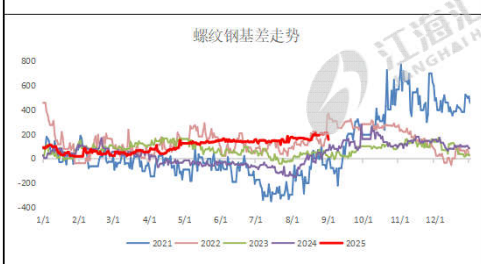

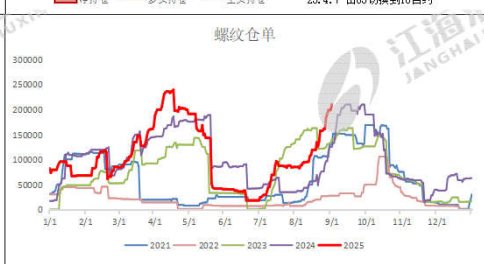

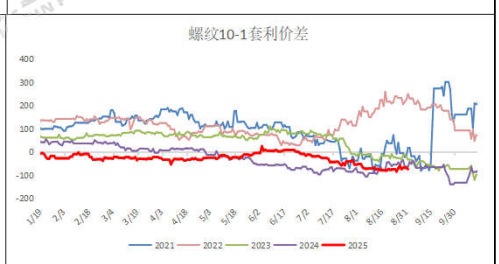

热卷日度跟踪

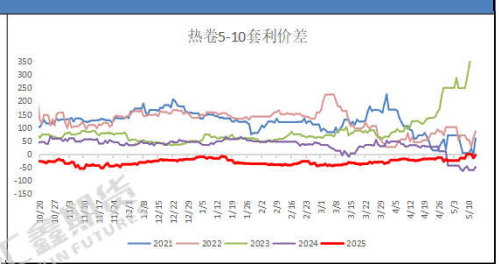

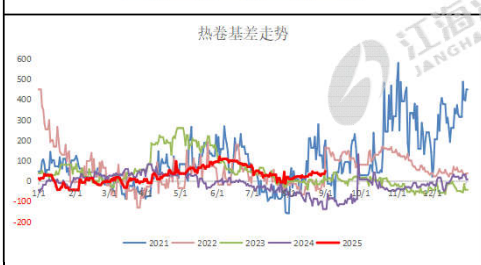

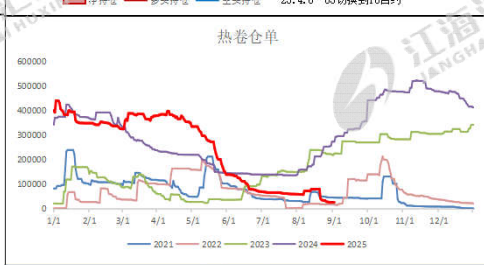

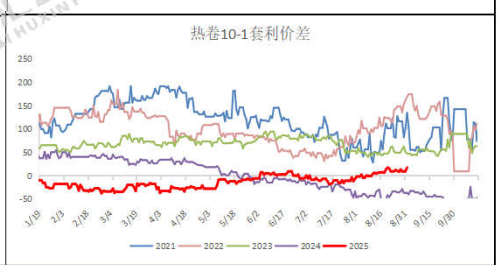

焦炭日度跟踪

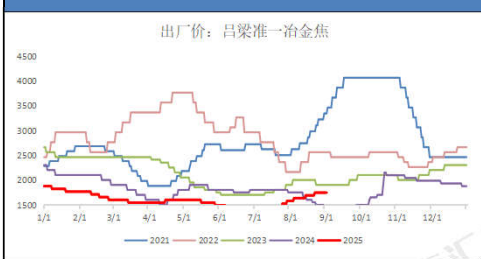

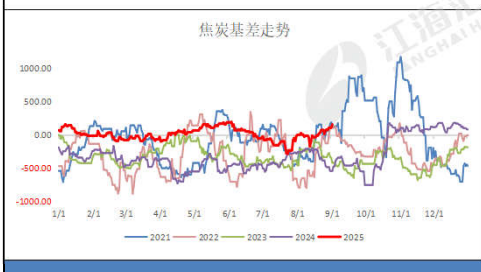

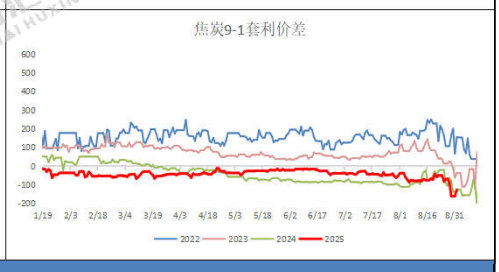

铁矿日度跟踪

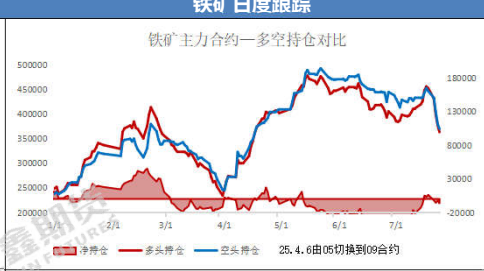

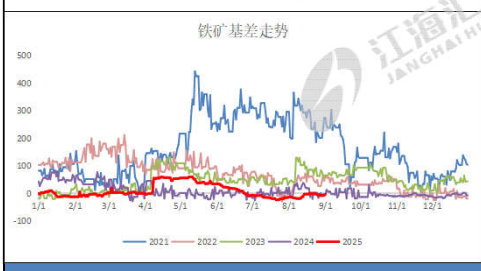

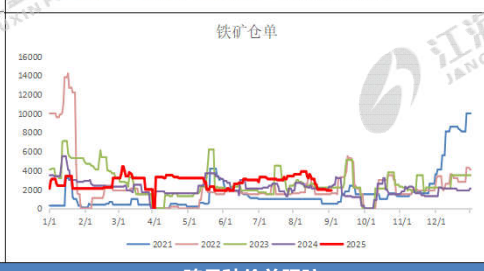

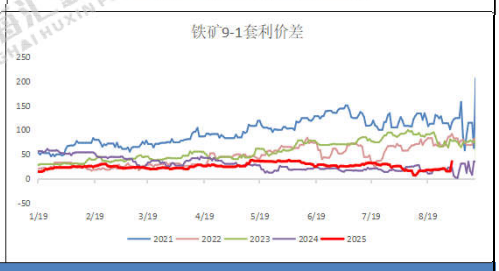

跨品种价差跟踪

卷螺差	197	较昨日	1	螺碳比	1.9089	较昨日	-0.0620	螺矿比	3.9810	较昨日	0.0429

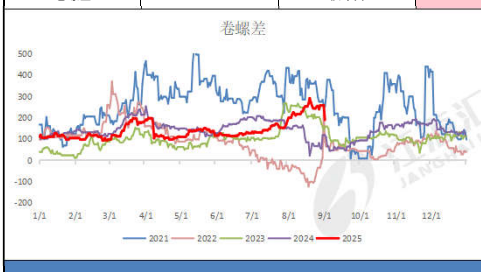

现货市场信息跟踪与行情评述

技术形态：铁矿小幅调整，焦炭大幅反弹；热卷波动上行，螺纹再次收高；

品种差异：螺纹涨跌幅+1.06%，热卷涨跌幅+1.03%；铁矿涨跌幅+0.77%，焦炭涨跌幅+4.71%；

量价关系：从资金流向看，，短线资金不再流出黑色系，焦煤走强带动其它品种回涨；螺纹前二十主力持仓排名，多头主力加仓，空头减仓。

现货消息：库提资源中，黄海、滨鑫、中新、富鑫、桂鑫、萍钢、长江、中天等价格暂稳，部分螺纹钢基价挂在3090-3210元，盘螺售价3220-3300元/吨；厂提资源价格趋高，中天和永钢产螺纹基价报3140-3200元/吨，永钢盘螺级差140-150元/吨。大户稳中有升，散户低价减少。期货市场，黑色品种建议低多操作。

风险提示：梅雨季节降雨区域扩大，工程进度趋缓；美国关税贸易战影响钢材需求。

资料来源：同花顺，mysteel，公开资料，江海汇鑫期货整理。

免责声明：本报告的信息均来源于公开资料，我公司对这些信息的准确性和完整性不作任何保证，也不保证所包含的信息和建议不会发生任何变化。我们力求报告内容的客观、公正，但报告中的任何观点、结论和建议仅供参考，不构成操作建议，投资者据此作出的任何投资决策与本公司和作者无关，由投资者自行承担结果。