江海汇鑫期货
JIANGHAI HUIXIN FUTURES

# 江海汇鑫期货——黑色主要品种日报 2025/9/17

务必阅读下方免责声明

投研中心：张凯强　　投资咨询证号：Z0019831

| 品种 | 区域 | 品级 | 现货报价 | 较昨日 | 期货仓单 | 较昨日 | 合约 | 收盘价 | 较昨日 | 基差 | 较昨日 | 套利 | 期差 | 较昨日 | 多空强弱 | 前20排名 | 较昨日 |
|---|---|---|---|---|---|---|---|---|---|---|---|---|---|---|---|---|---|
| 螺纹钢 | 上海 | HRB400 20mm | 3270 | 30 | | | 01 | 3166 | 30 | 134 | 0 | 1-5合约 | -70 | -1 | 多头持仓 | 1134714 | -27724 |
| | 杭州 | HRB400E 20mm | 3300 | 30 | 269959 | 14941 | 05 | 3236 | 31 | 64 | 0 | 5-10合约 | 167 | 7 | 空头持仓 | 1292576 | -2576 |
| | 全国 | HRB400 20mm | 3309 | 24 | | | 10 | 3069 | 24 | 231 | 0 | 10-1合约 | -97 | -6 | 净持仓 | -157862 | -25148 |
| 热卷 | 天津 | Q235B 4.75mm | 3350 | 20 | | | 01 | 3402 | 32 | 28 | -32 | 1-5合约 | -8 | -4 | 多头持仓 | 946463 | 12580 |
| | 上海 | Q235B 4.75mm | 3430 | 20 | 58841 | 0 | 05 | 3410 | 36 | 20 | -36 | 5-10合约 | -23 | 1 | 空头持仓 | 1064258 | 38271 |
| | 广州 | Q235B 4.75mm | 3420 | 40 | | | 10 | 3433 | 35 | -3 | -35 | 10-1合约 | 31 | 3 | 净持仓 | -117795 | -25691 |
| 焦炭 | 日照港 | 准一级焦 | 1625 | 0 | | | 01 | 1735 | 46.5 | -305 | -241.5 | 1-5合约 | -138.5 | 1 | 多头持仓 | 27592 | -409 |
| | 吕梁 | 准一级焦 | 1430 | 0 | 1550 | 30 | 05 | 1873.5 | 45.5 | -443.5 | -240.5 | 5-9合约 | -40 | -6.5 | 空头持仓 | 32647 | -556 |
| | 全国 | 一级冶金焦 | 1595 | 0 | | | 09 | 1913.5 | 52 | -483.5 | -247 | 9-1合约 | 178.5 | 5.5 | 净持仓 | -5055 | 147 |
| 铁矿石 | 日照港 | PB粉 61.5% | 801 | 12 | | | 01 | 803.5 | 7.5 | -2.5 | 0 | 1-5合约 | 21.5 | 0 | 多头持仓 | 316916 | -4916 |
| | 京津港 | PB粉 61.5% | 815 | 12 | 1900 | 0 | 05 | 782 | 7.5 | 19 | 0 | 5-9合约 | 19.5 | 2 | 空头持仓 | 356809 | 673 |
| | 鞍山 | 铁精粉 65%品位 | 997 | 0 | | | 09 | 762.5 | 5.5 | 38.5 | 0 | 9-1合约 | -41 | -2 | 净持仓 | -39893 | -5589 |

## 螺纹日度跟踪

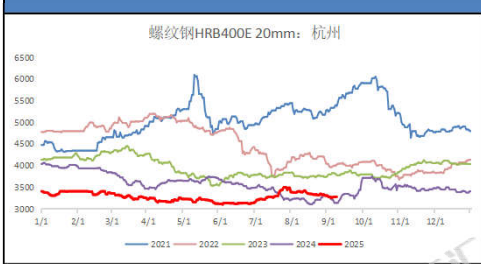


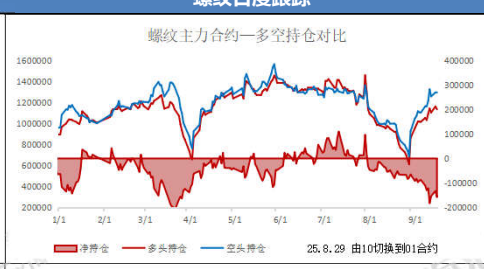

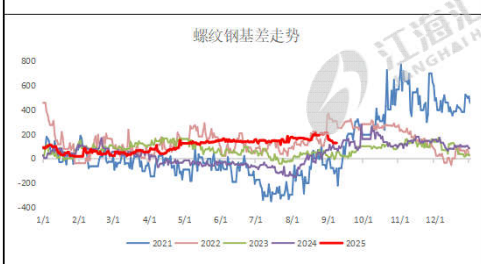


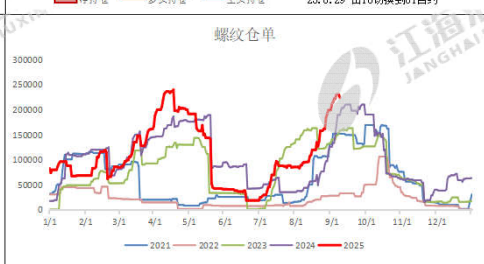


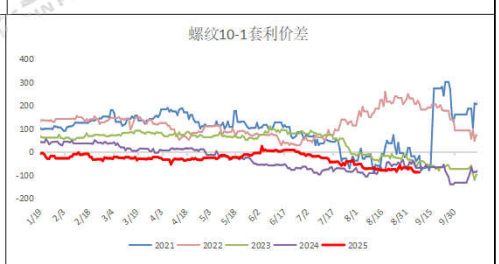


## 热卷日度跟踪

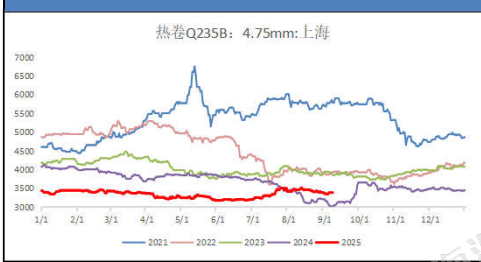

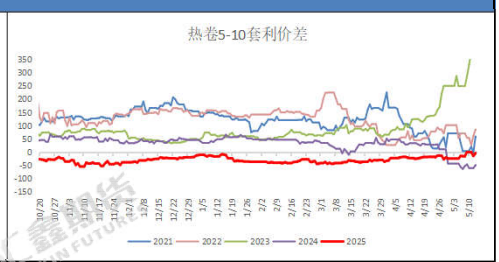


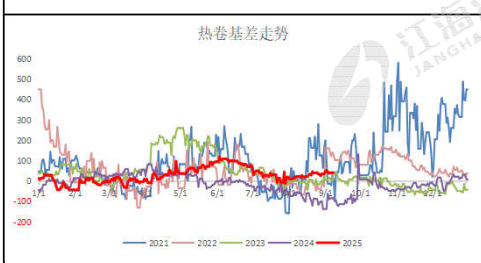


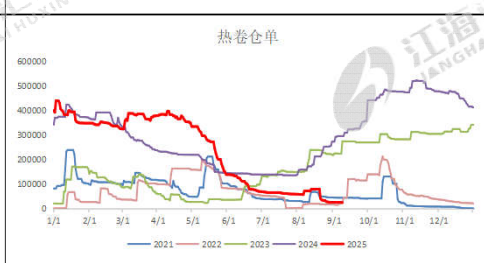


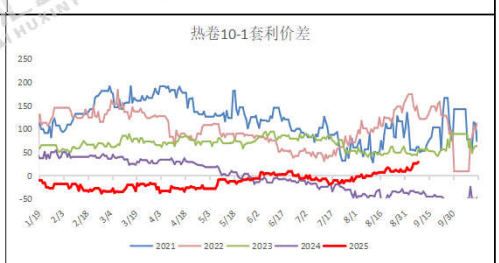


## 焦炭日度跟踪

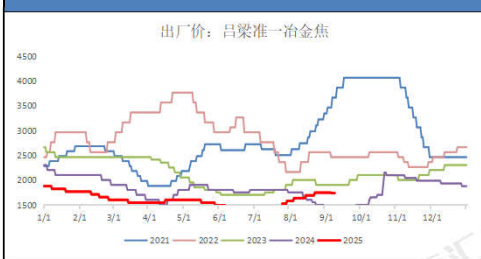

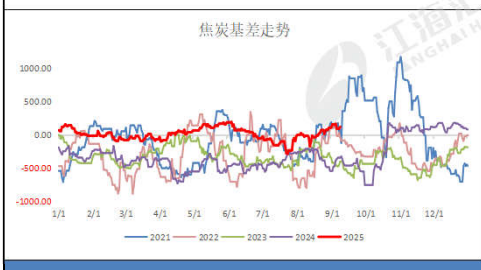

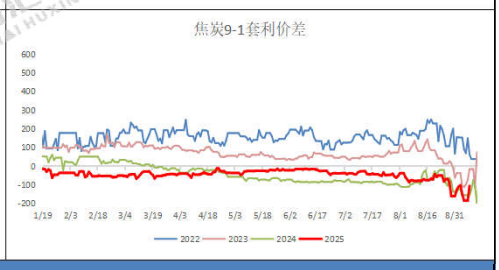


## 铁矿日度跟踪

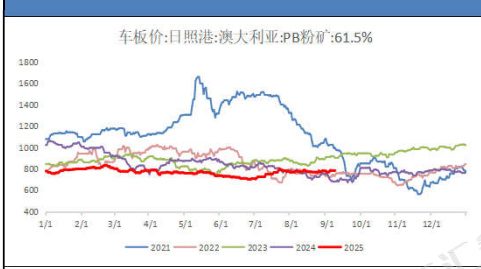


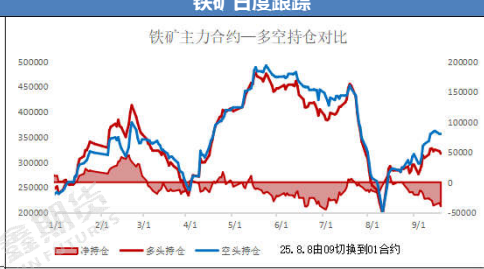

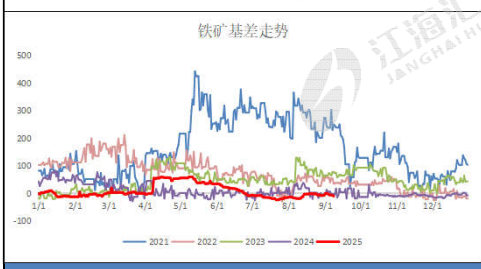


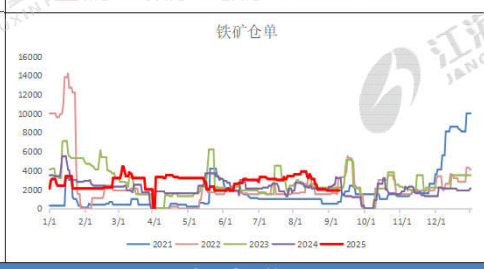


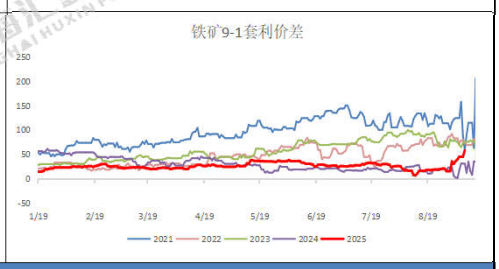


## 跨品种价差跟踪

| 卷螺差 | 236 | 较昨日 | 2 | 螺碳比 | 1.8248 | 较昨日 | -0.0325 | 螺矿比 | 3.9403 | 较昨日 | 0.0006 |
|---|---|---|---|---|---|---|---|---|---|---|---|

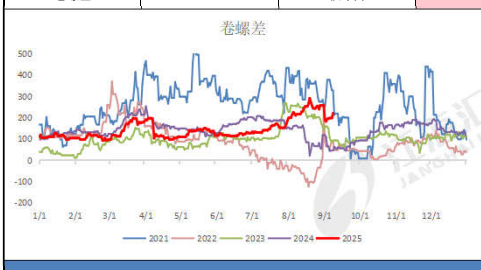

## 现货市场信息跟踪与行情评述

**技术形态：**铁矿止跌回升，焦炭继续上移；热卷震荡收高，螺纹继续收红；

**品种差异：**螺纹涨跌幅+1.25%，热卷涨跌幅+1.25%；铁矿涨跌幅+0.82%，焦炭涨跌幅+4.24%；

**量价关系：**从资金流向看，短线资金选择性回归焦煤，原料端走势较强；螺纹前二十主力持仓排名，多空主力均减仓，多头主力减仓幅度较大。

**现货消息：**建材现货方面，今日部分钢厂调价，均为上涨，开盘时全国市场整体上涨，盘中表现偏强，全天交易量环比减少。期货市场，黑色系，成材端考虑低多操作，原料端支撑较强建议低多操作。

**风险提示：**市场需求旺季，逐步复工，工程进度趋缓；美国关税贸易战影响钢材需求。

资料来源：同花顺，mysteel，公开资料，江海汇鑫期货整理。

免责声明：本报告的信息均来源于公开资料，我公司对这些信息的准确性和完整性不作任何保证，也不保证所包含的信息和建议不会发生任何变化。我们力求报告内容的客观、公正，但报告中的任何观点、结论和建议仅供参考，不构成操作建议，投资者据此作出的任何投资决策与本公司和作者无关，由投资者自行承担结果。