江海汇鑫期货
JIANGHAI HUIXIN FUTURES

# 江海汇鑫期货——黑色主要品种日报 2025/9/18

务必阅读下方免责声明

投研中心：张凯强　　投资咨询证号：Z0019831

| 品种 | 区域 | 品级 | 现货报价 | 较昨日 | 期货仓单 | 较昨日 | 合约 | 收盘价 | 较昨日 | 基差 | 较昨日 | 套利 | 期差 | 较昨日 | 多空强弱 | 前20排名 | 较昨日 |
|---|---|---|---|---|---|---|---|---|---|---|---|---|---|---|---|---|---|
| 螺纹钢 | 上海 | HRB400 20mm | 3260 | -10 | | | 01 | 3168 | 2 | 122 | 0 | 1-5合约 | -69 | 1 | 多头持仓 | 1138663 | 3949 |
| | 杭州 | HRB400E 20mm | 3290 | -10 | 263659 | -6300 | 05 | 3237 | 1 | 53 | 0 | 5-10合约 | 163 | -4 | 空头持仓 | 1313075 | 20499 |
| | 全国 | HRB400 20mm | 3306 | -3 | | | 10 | 3074 | 5 | 216 | 0 | 10-1合约 | -94 | 3 | 净持仓 | -174412 | -16550 |
| 热卷 | 天津 | Q235B 4.75mm | 3340 | -10 | | | 01 | 3390 | -12 | 30 | 12 | 1-5合约 | -9 | -1 | 多头持仓 | 947015 | 552 |
| | 上海 | Q235B 4.75mm | 3420 | -10 | 58841 | 0 | 05 | 3399 | -11 | 21 | 11 | 5-10合约 | -25 | -2 | 空头持仓 | 1062277 | -1981 |
| | 广州 | Q235B 4.75mm | 3400 | -20 | | | 10 | 3424 | -9 | -4 | 9 | 10-1合约 | 34 | 3 | 净持仓 | -115262 | 2533 |
| 焦炭 | 日照港 | 准一级焦 | 1625 | 0 | | | 01 | 1734.5 | -0.5 | -304.5 | -194.5 | 1-5合约 | -129 | 9.5 | 多头持仓 | 27474 | -118 |
| | 吕梁 | 准一级焦 | 1430 | 0 | 1550 | 0 | 05 | 1863.5 | -10 | -433.5 | -185 | 5-9合约 | -36.5 | 3.5 | 空头持仓 | 32081 | -566 |
| | 全国 | 一级冶金焦 | 1595 | 0 | | | 09 | 1900 | -13.5 | -470 | -181.5 | 9-1合约 | 165.5 | -13 | 净持仓 | -4607 | 448 |
| 铁矿石 | 日照港 | PB粉 61.5% | 793 | -4 | | | 01 | 804.5 | 1 | -11.5 | 0 | 1-5合约 | 22 | 0.5 | 多头持仓 | 319909 | 2993 |
| | 京津港 | PB粉 61.5% | 804 | -3 | 1800 | -100 | 05 | 782.5 | 0.5 | 10.5 | 0 | 5-9合约 | 19 | -0.5 | 空头持仓 | 356872 | 63 |
| | 鞍山 | 铁精粉 65%品位 | 999 | 0 | | | 09 | 763.5 | 1 | 29.5 | 0 | 9-1合约 | -41 | 0 | 净持仓 | -36963 | 2930 |

## 螺纹日度跟踪

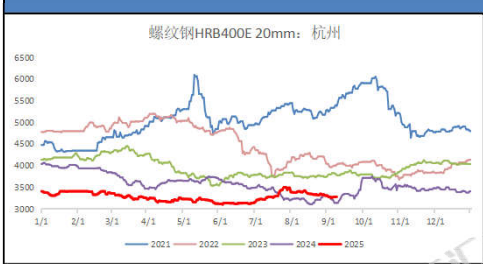

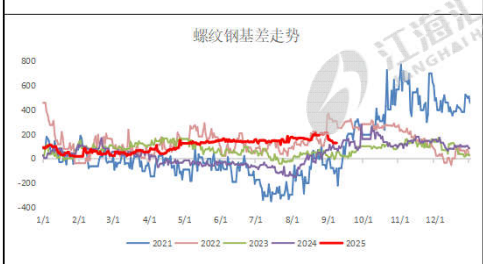


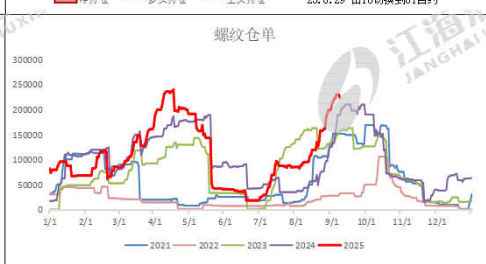


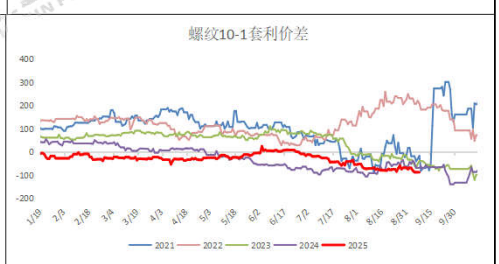


## 热卷日度跟踪

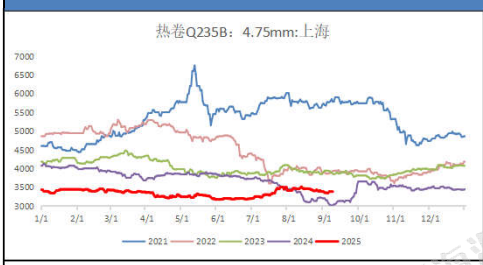

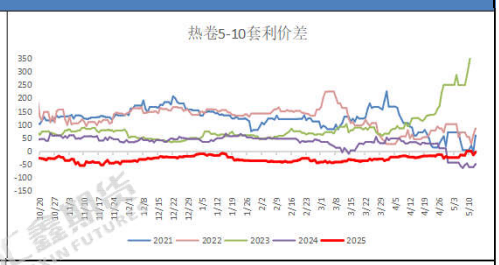


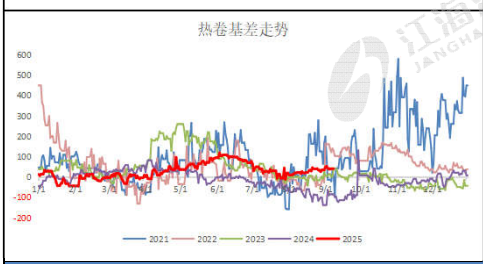


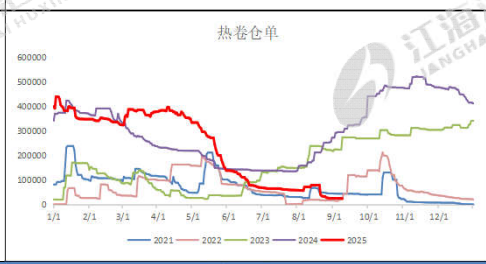


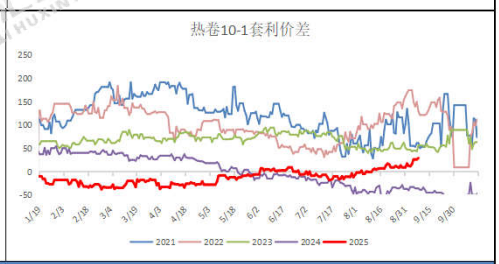


## 焦炭日度跟踪

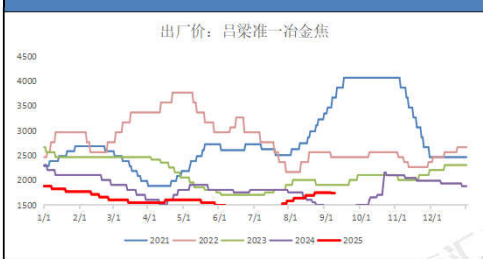

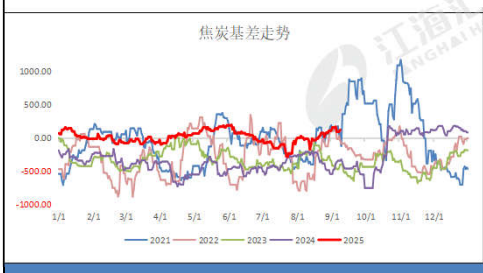

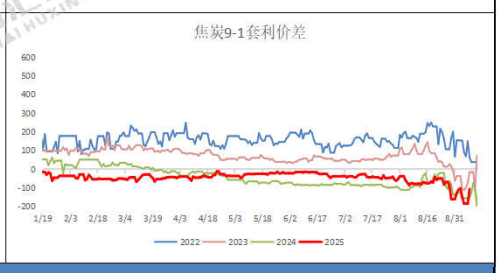


## 铁矿日度跟踪

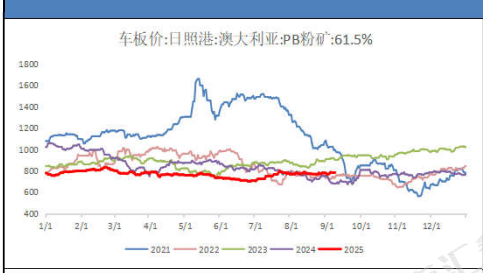


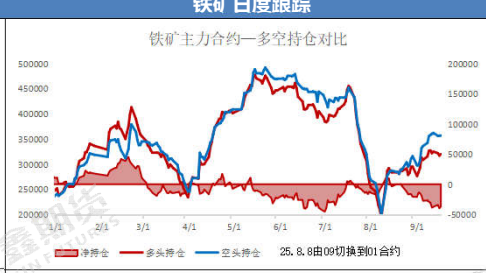

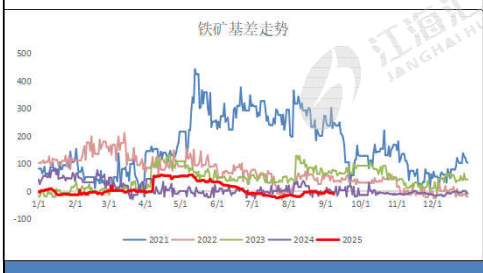


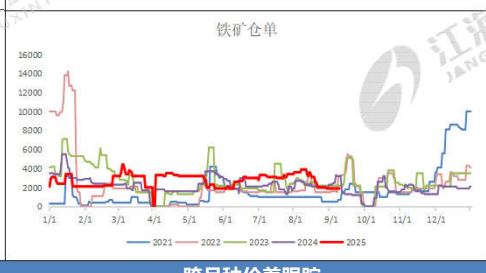


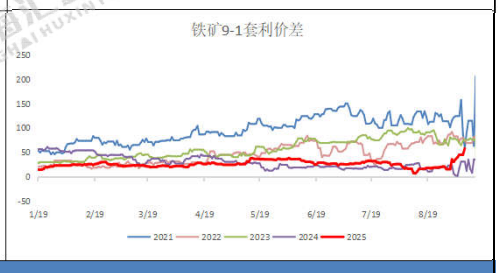


## 跨品种价差跟踪

| 卷螺差 | 222 | 较昨日 | -14 | 螺碳比 | 1.8265 | 较昨日 | 0.0017 | 螺矿比 | 3.9378 | 较昨日 | -0.0024 |
|---|---|---|---|---|---|---|---|---|---|---|---|

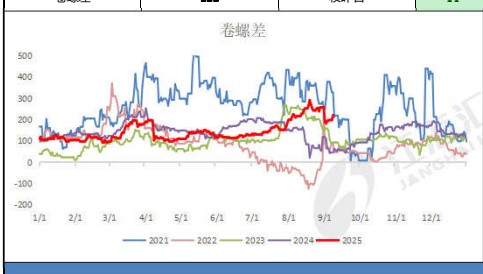

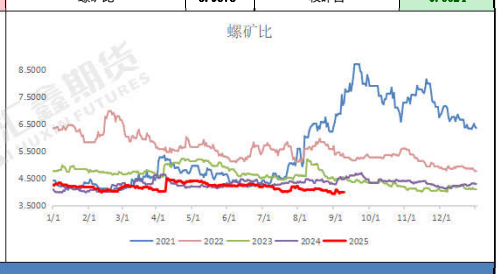


## 现货市场信息跟踪与行情评述

**技术形态：**铁矿尾盘拉升，焦炭多头续力；热卷修复缺口，螺纹继续收红；

**品种差异：**螺纹涨跌幅+0.06%，热卷涨跌幅-0.38%；铁矿涨跌幅-0.12%，焦炭涨跌幅+0.46%；

**量价关系：**从资金流向看，短线资金选择性回归黑色系；螺纹前二十主力持仓排名，多空主力均加仓，空头主力加仓幅度较大。

**现货消息：**建材现货方面，今日部分钢厂调价，均为上涨，开盘时全国市场整体上涨，盘中表现偏强，全天交易量环比减少。期货市场，黑色系，成材端考虑低多操作，原料端支撑较强建议低多操作。

**风险提示：**市场需求旺季，逐步复工，工程进度趋缓；美国关税贸易战影响钢材需求。

资料来源：同花顺，mysteel，公开资料，江海汇鑫期货整理。

免责声明：本报告的信息均来源于公开资料，我公司对这些信息的准确性和完整性不作任何保证，也不保证所包含的信息和建议不会发生任何变化。我们力求报告内容的客观、公正，但报告中的任何观点、结论和建议仅供参考，不构成操作建议，投资者据此作出的任何投资决策与本公司和作者无关，由投资者自行承担结果。