江海汇鑫期货
JIANGHAI HUIXIN FUTURES

江海汇鑫期货——黑色主要品种日报 2025/9/19

务必阅读下方免责声明

投研中心：张凯强　　投资咨询证号：Z0019831

品种	区域	品级	现货报价	较昨日	期货仓单	较昨日	合约	收盘价	较昨日	基差	较昨日	套利	期差	较昨日	多空强弱	前20排名	较昨日
螺纹钢	上海	HRB400 20mm	3240	-20			01	3147	-21	143	0	1-5合约	-57	12	多头持仓	1157801	19138
	杭州	HRB400E 20mm	3290	0	249522	-14137	05	3204	-33	86	0	5-10合约	150	-13	空头持仓	1325569	12494
	全国	HRB400 20mm	3296	-10			10	3054	-20	236	0	10-1合约	-93	1	净持仓	-167768	6644
热卷	天津	Q235B 4.75mm	3330	-10			01	3354	-36	46	36	1-5合约	-13	-4	多头持仓	961832	14817
	上海	Q235B 4.75mm	3400	-20	44949	-13892	05	3367	-32	33	32	5-10合约	-30	-5	空头持仓	1071474	9197
	广州	Q235B 4.75mm	3390	-10			10	3397	-27	3	27	10-1合约	43	9	净持仓	-109642	5620
焦炭	日照港	准一级焦	1625	0			01	1709	-25.5	-279	-169.5	1-5合约	-139	-10	多头持仓	27498	24
	吕梁	准一级焦	1430	0	1550	0	05	1848	-15.5	-418	-179.5	5-9合约	-45.5	-9	空头持仓	32036	-45
	全国	一级冶金焦	1595	0			09	1893.5	-6.5	-463.5	-188.5	9-1合约	184.5	19	净持仓	-4538	69
铁矿石	日照港	PB粉 61.5%	791	-4			01	800	-4.5	-9	0	1-5合约	21.5	-0.5	多头持仓	322066	2157
	京津港	PB粉 61.5%	806	-4	1700	-100	05	778.5	-4	12.5	0	5-9合约	19.5	0.5	空头持仓	356619	-253
	鞍山	铁精粉 65%品位	1002	0			09	759	-4.5	32	0	9-1合约	-41	0	净持仓	-34553	2410

螺纹日度跟踪

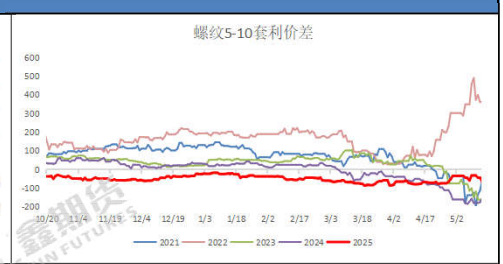

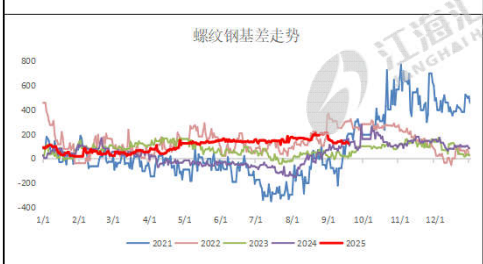

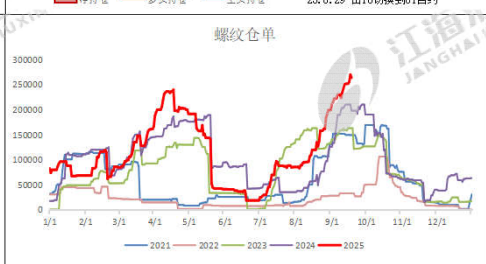

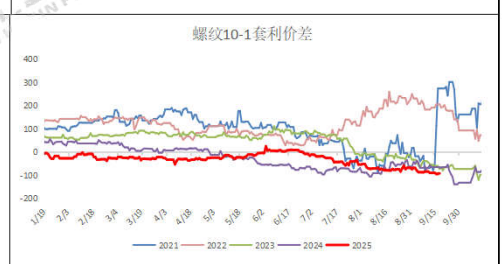

热卷日度跟踪

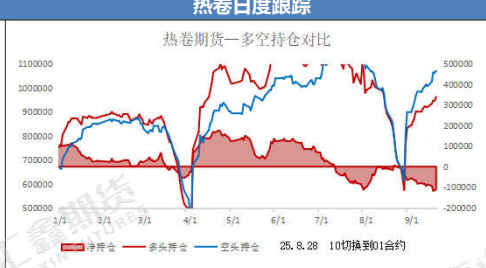

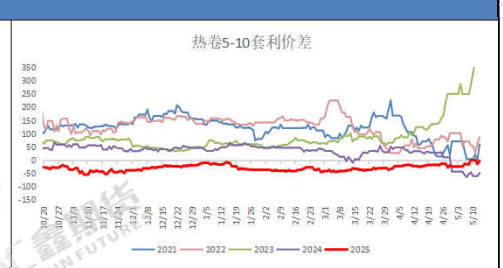

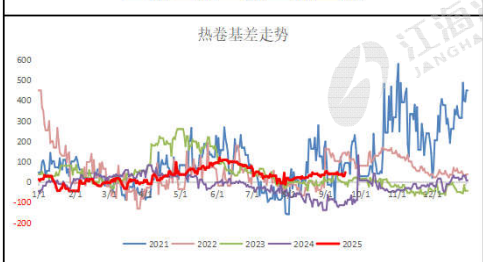

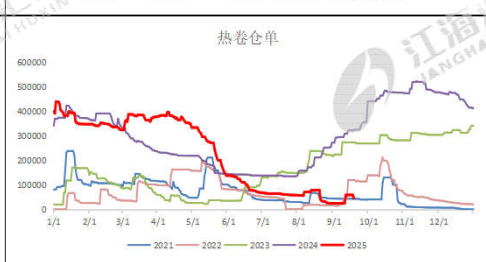

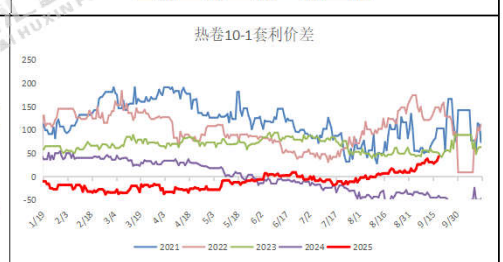

焦炭日度跟踪

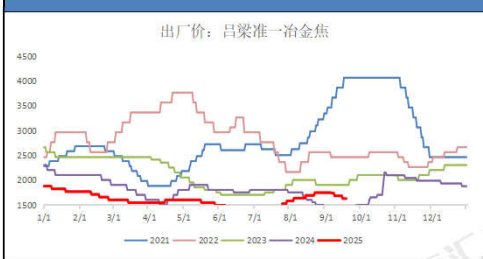

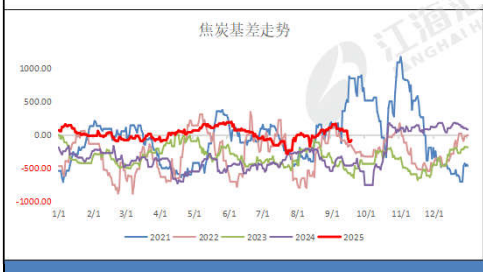

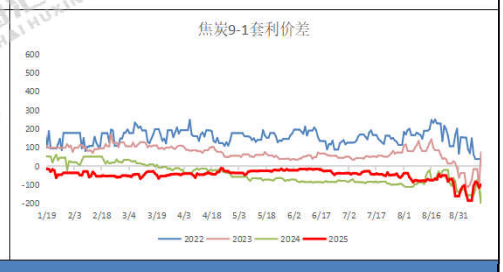

铁矿日度跟踪

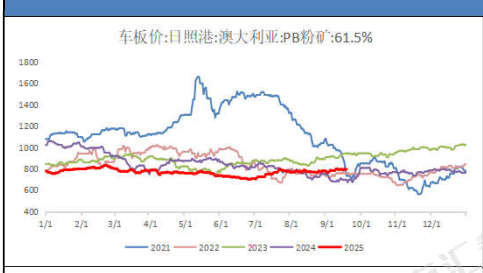

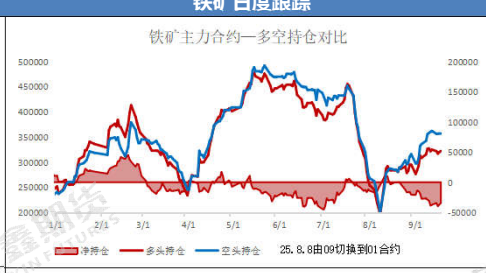

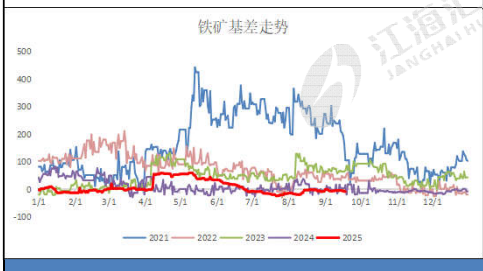

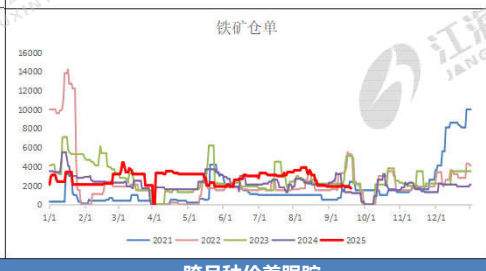

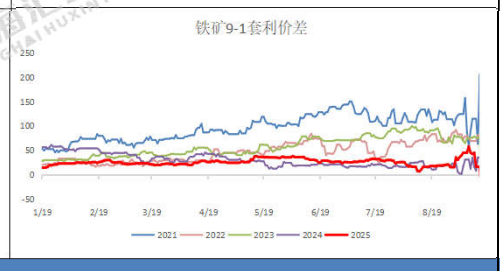

跨品种价差跟踪

卷螺差	207	较昨日	-15	螺碳比	1.8414	较昨日	0.0150	螺矿比	3.9338	较昨日	-0.0041

现货市场信息跟踪与行情评述

技术形态：铁矿横向盘整，焦炭多头受阻；热卷弱势收阴，螺纹跌幅收窄；

品种差异：螺纹涨跌幅-0.25%，热卷涨跌幅-0.89%；铁矿涨跌幅-0.12%，焦炭涨跌幅-1.10%；

量价关系：从资金流向看，短线资金选择性回归黑色系；螺纹前二十主力持仓排名，多空主力均加仓，多头主力加仓幅度较大。

现货消息：库提资源中，黄海、镔鑫、中新、富鑫、桂鑫、萍钢、长江、中天等价格暂稳，部分螺纹钢基价挂在3130-3230元，盘螺售价3240-3340元/吨；厂提资源价格徘徊，中天和永钢产螺纹基价报3160-3200元/吨，永钢盘螺级差140-150元/吨。大户基本持稳，散户原价出货。期货市场，黑色系，成材端考虑低多操作，原料端支撑较强建议低多操作。

风险提示：市场需求旺季，逐步复工，工程进度趋缓；美国关税贸易战影响钢材需求。

资料来源：同花顺，mysteel，公开资料，江海汇鑫期货整理。

免责声明：本报告的信息均来源于公开资料，我公司对这些信息的准确性和完整性不作任何保证，也不保证所包含的信息和建议不会发生任何变化。我们力求报告内容的客观、公正，但报告中的任何观点、结论和建议仅供参考，不构成操作建议，投资者据此作出的任何投资决策与本公司和作者无关，由投资者自行承担结果。