江海汇鑫期货
JIANGHAI HUIXIN FUTURES

江海汇鑫期货——黑色主要品种日报 2025/9/30

务必阅读下方免责声明

投研中心：张凯强　　投资咨询证号：Z0019831

品种	区域	品级	现货报价	较昨日	期货仓单	较昨日	合约	收盘价	较昨日	基差	较昨日	套利	期差	较昨日	多空强弱	前20排名	较昨日
螺纹钢	上海	HRB400 20mm	3240	-10			01	3097	-17	193	0	1-5合约	-58	-1	多头持仓	1138969	-12607
	杭州	HRB400E 20mm	3290	-10	270238	-2412	05	3155	-16	135	0	5-10合约	150	1	空头持仓	1256599	-53819
	全国	HRB400 20mm	3265	-5			10	3005	-17	285	0	10-1合约	-92	0	净持仓	-117630	41212
热卷	天津	Q235B 4.75mm	3290	0			01	3289	-24	61	24	1-5合约	-9	-2	多头持仓	959848	1673
	上海	Q235B 4.75mm	3350	-10	28314	0	05	3298	-22	52	22	5-10合约	-94	-19	空头持仓	1022576	-15626
	广州	Q235B 4.75mm	3320	-10			10	3392	-3	-42	3	10-1合约	103	21	净持仓	-62728	17299
焦炭	日照港	准一级焦	1625	0			01	1647	-45.5	-217	-149.5	1-5合约	-143	0	多头持仓	25968	203
	吕梁	准一级焦	1430	0	1690	0	05	1790	-45.5	-360	-149.5	5-9合约	-89	-6.5	空头持仓	31080	-745
	全国	一级冶金焦	1595	0			09	1879	-39	-449	-156	9-1合约	232	6.5	净持仓	-5112	948
铁矿石	日照港	PB粉 61.5%	780	-5			01	784	-6	-4	0	1-5合约	21.5	1	多头持仓	296675	-14919
	京津港	PB粉 61.5%	787	-5	700	-1300	05	762.5	-7	17.5	0	5-9合约	19.5	0.5	空头持仓	306402	-26183
	鞍山	铁精粉 65%品位	1000	0			09	743	-7.5	37	0	9-1合约	-41	-1.5	净持仓	-9727	11264

螺纹日度跟踪

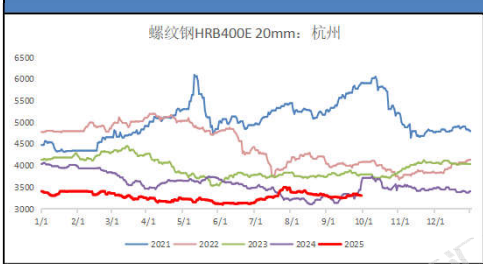

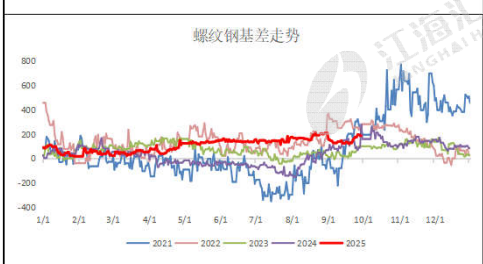

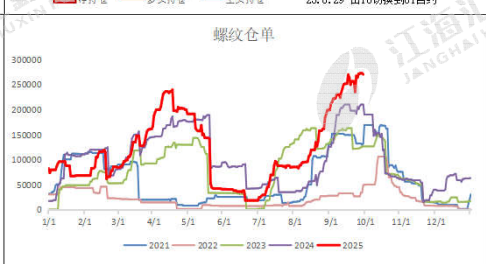

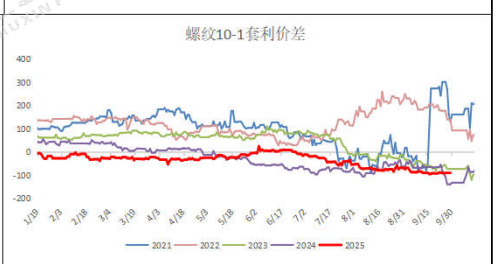

热卷日度跟踪

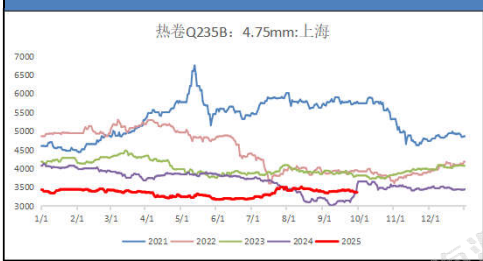

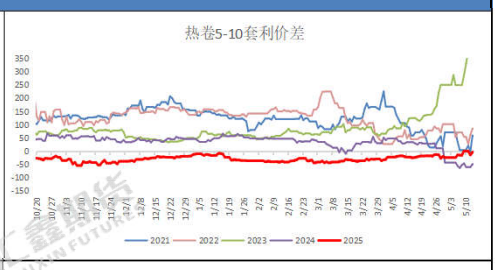

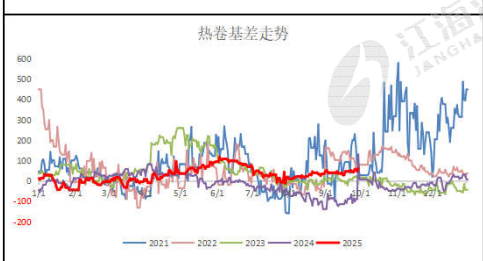

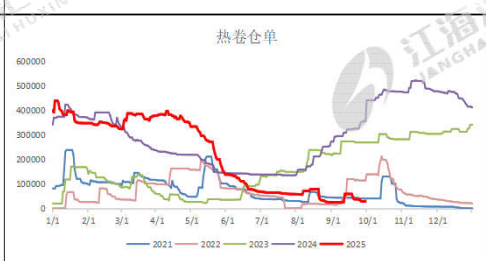

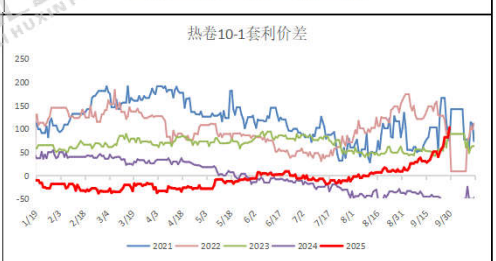

焦炭日度跟踪

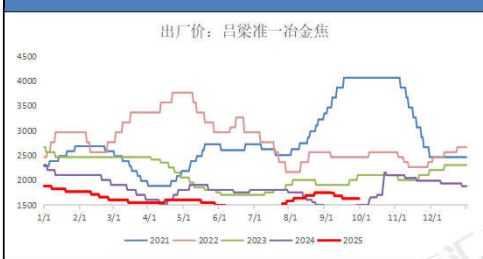

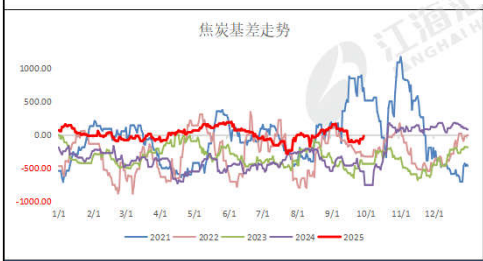

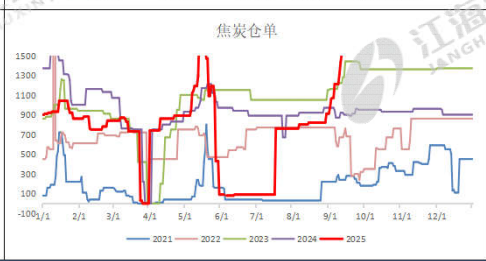

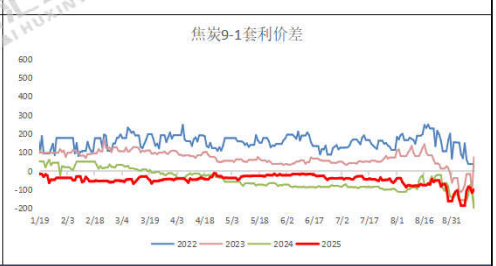

铁矿日度跟踪

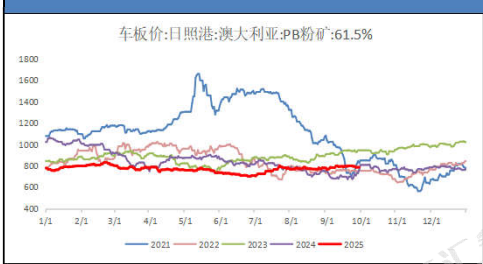

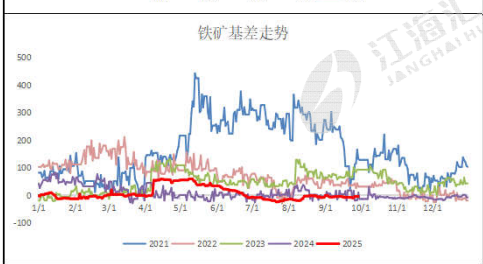

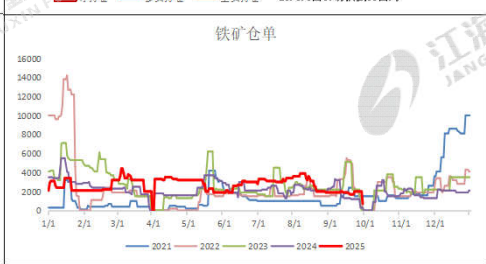

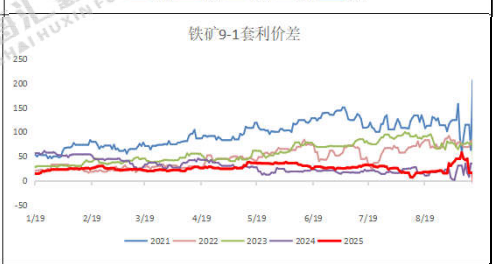

跨品种价差跟踪

卷螺差	192	较昨日	-7	螺碳比	1.8804	较昨日	0.0405	螺矿比	3.9503	较昨日	0.0085

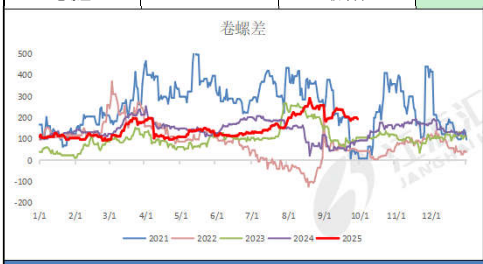

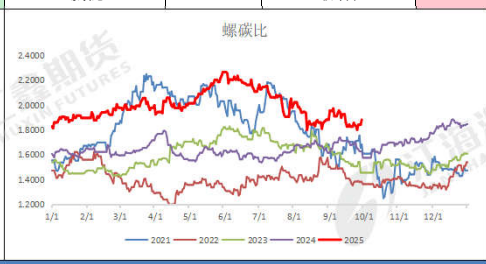

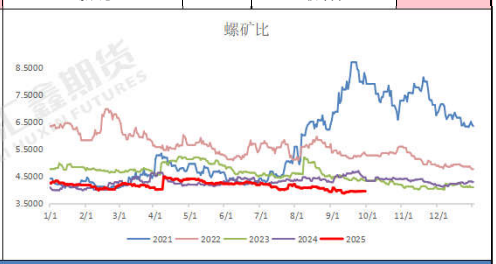

现货市场信息跟踪与行情评述

技术形态：铁矿持续下跌，焦炭再次下挫；热卷下移，螺纹疲弱；

品种差异：螺纹涨跌幅-1.34%，热卷涨跌幅-1.23%；铁矿涨跌幅-1.57%，焦炭涨跌幅-4.16%；

量价关系：从资金流向看，节前资金持续撤离黑色系；螺纹前二十主力持仓排名，多空主力均减仓，空头主力减仓幅度较大。

现货消息：库提资源中，黄海、镔鑫、中新、富鑫、桂鑫、萍钢、长江、中天等价格走低，部分螺纹钢基价挂在3120-3220元，盘螺售价3250-3350元/吨；厂提资源价格普跌，中天和永钢产螺纹基价报3150-3190元/吨，永钢盘螺级差160元/吨。大户纷纷补跌，散户低价出货。期货市场，黑色系，拉高获利，建议暂时空仓等待。

风险提示：市场需求旺季，逐步复工，工程进度趋缓；美国关税贸易战影响钢材需求。

资料来源：同花顺，mysteel，公开资料，江海汇鑫期货整理。
免责声明：本报告的信息均来源于公开资料，我公司对这些信息的准确性和完整性不作任何保证，也不保证所包含的信息和建议不会发生任何变化。我们力求报告内容的客观、公正，但报告中的任何观点、结论和建议仅供参考，不构成操作建议，投资者据此作出的任何投资决策与本公司和作者无关，由投资者自行承担结果。