江海汇鑫期货 JIANGHAI HUIXIN FUTURES

期货研究报告——黑色主要品种日报 2025/10/16

务必阅读下方免责声明

投研中心：张凯强　　投资咨询证号：Z0019831

品种	区域	品级	现货报价	较昨日	期货仓单	较昨日	合约	收盘价	较昨日	基差	较昨日	套利	期差	较昨日	多空强弱	前20排名	较昨日
螺纹钢	上海	HRB400 20mm	3190	-20			01	3034	-27	196	0	1-5合约	-56	-3	多头持仓	1200618	19536
	杭州	HRB400E 20mm	3230	-10	277152	3787	05	3090	-24	140	0	5-10合约	140	-4	空头持仓	1289281	40070
	全国	HRB400 20mm	3215	-9			10	2950	-20	280	0	10-1合约	-84	7	净持仓	-88663	-20534
热卷	天津	Q235B 4.75mm	3200	-20			01	3212	-29	68	29	1-5合约	-11	-4	多头持仓	977410	263
	上海	Q235B 4.75mm	3280	-10	69691	39913	05	3223	-25	57	25	5-10合约	-387	-193	空头持仓	1014051	8473
	广州	Q235B 4.75mm	3230	-30			10	3610	168	-330	-168	10-1合约	398	197	净持仓	-36641	-8210
焦炭	日照港	准一级焦	1680	0			01	1642	-12.5	-212	-237.5	1-5合约	-143	-1	多头持仓	26050	375
	吕梁	准一级焦	1430	0	2190	0	05	1785	-11.5	-355	-238.5	5-9合约	-86.5	-11.5	空头持仓	30215	91
	全国	一级冶金焦	1650	0			09	1871.5	0	-441.5	-250	9-1合约	229.5	12.5	净持仓	-4165	284
铁矿石	日照港	PB粉 61.5%	782	2			01	776.5	-5.5	5.5	0	1-5合约	22.5	1.5	多头持仓	321416	4478
	京津港	PB粉 61.5%	796	2	700	-100	05	754	-7	28	0	5-9合约	21	-0.5	空头持仓	331921	199
	鞍山	铁精粉 65%品位	1017	0			09	733	-6.5	49	0	9-1合约	-43.5	-1	净持仓	-10505	4279

螺纹日度跟踪

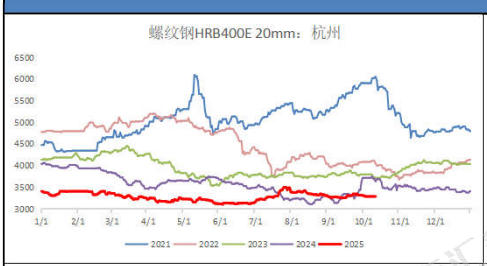

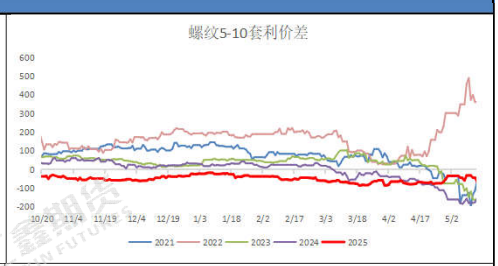

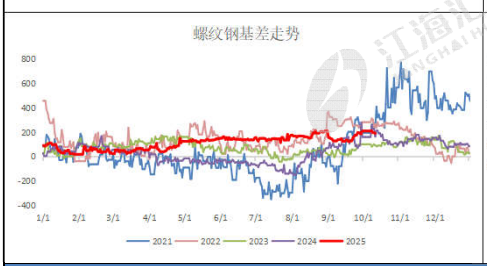

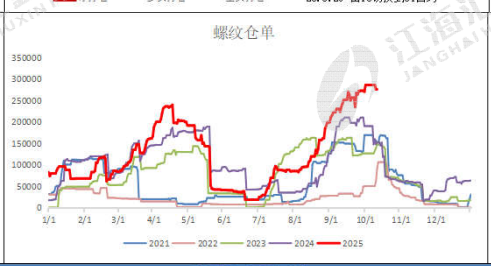

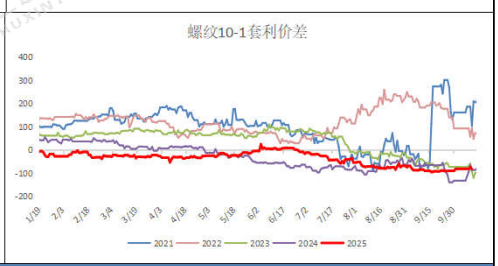

热卷日度跟踪

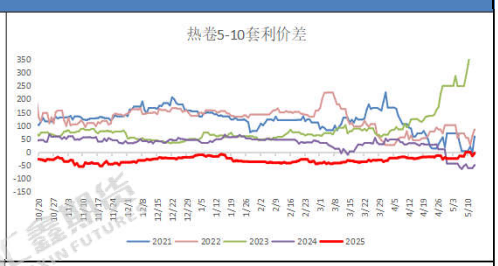

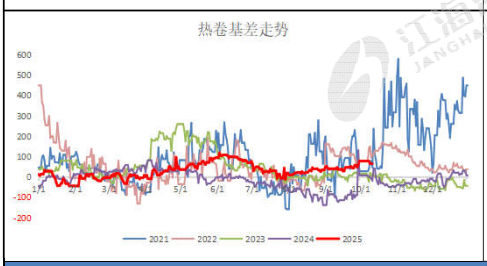

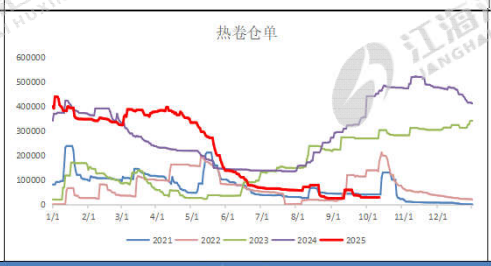

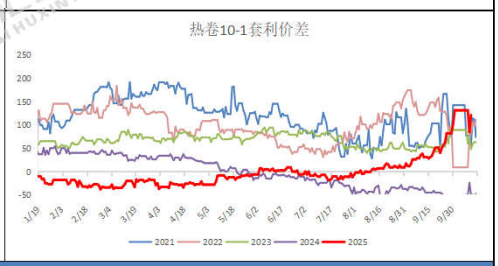

焦炭日度跟踪

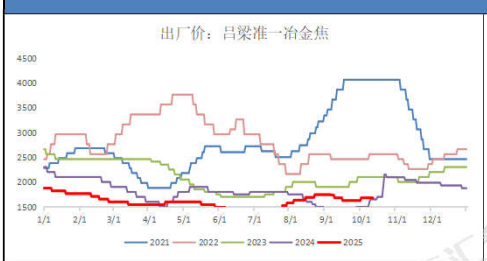

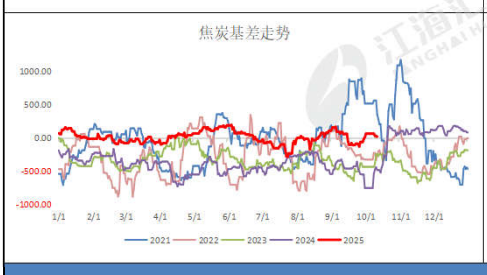

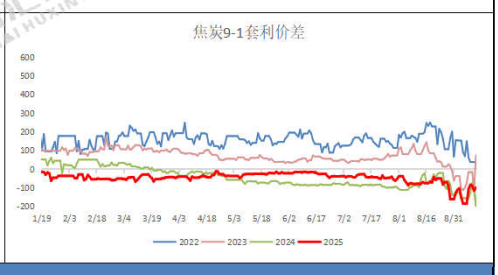

铁矿日度跟踪

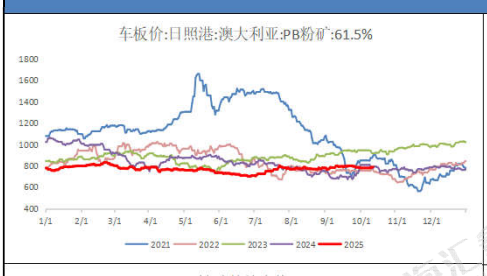

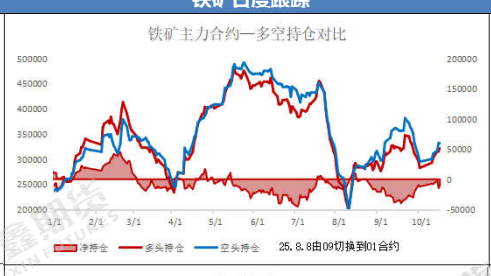

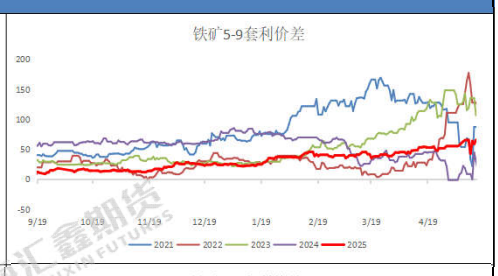

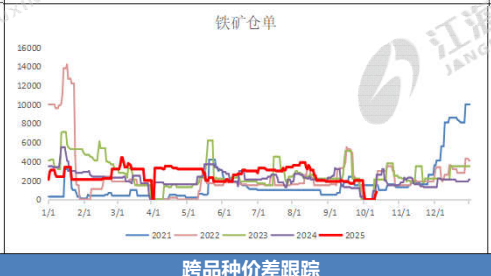

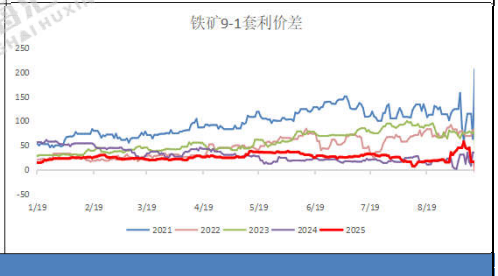

跨品种价差跟踪

卷螺差	178	较昨日	-2	螺碳比	1.8477	较昨日	-0.0024	螺矿比	3.9073	较昨日	-0.0070

现货市场信息跟踪与行情评述

技术形态：铁矿震荡走弱，焦炭明涨暗跌；热卷小幅收低，螺纹弱势下行；

品种差异：螺纹涨跌幅-0.85%，热卷涨跌幅-0.86%；铁矿涨跌幅-1.46%，焦炭涨跌幅+0.34%；

量价关系：从资金流向看，短线资金没有集中回归黑色系，双焦走势强于其它品种；螺纹前二十主力持仓排名，多空主力均加仓，空头主力加仓幅度较大。

现货消息：提资源中，黄海、镔鑫、中新、富鑫、桂鑫、萍钢、长江、中天等价格偏弱，部分螺纹钢基价挂在3050-3140元，盘螺售价3190-3290元/吨；厂提资源价格微调，中天和永钢产螺纹基价报3120-3170元/吨，永钢盘螺级差160元/吨。期货市场黑色系，成材端短期盘整可考虑短线高抛低吸，原料端尚存支撑考虑逢低试多操作。

风险提示：市场需求旺季，逐步复工，工程进度趋缓；美国关税贸易战影响钢材需求。

资料来源：同花顺，mysteel，公开资料，江海汇鑫期货整理。

免责声明：本报告的信息均来源于公开资料，我公司对这些信息的准确性和完整性不作任何保证，也不保证所包含的信息和建议不会发生任何变化。我们力求报告内容的客观、公正，但报告中的任何观点、结论和建议仅供参考，不构成操作建议，投资者据此作出的任何投资决策与本公司和作者无关，由投资者自行承担结果。